

# 令和4年度一般会計決算審査資料

総務部 財政課

令和4年度一般会計決算審査資料目次

No.	区分	決算書 ページ	款	項	目	事業	節	資料要求事項	課等名	審査資料 ページ
1	全般							事業成果一覧に記載の契約に関する落札金額と予定価格、事業者名と落札率	財政課	1～8
2	全般							歳入総額に対する基金積立額と実質収支額の合計の割合(過去10年間分)	財政課	9
3	歳出	78	2	1	1	7		区長に関する事務事業 区長報酬の計算式と行政区別の支払い実績	総務課	10～11
4	歳出	90	2	1	7	1		交通安全推進事業 実績	危機管理課	12
5	歳出	98	2	1	11	4		防犯灯補助事業 内容、各行政区別状況	危機管理課	13～15
6	歳出	98	2	1	11	10		防犯カメラ整備事業 設置箇所、実績	危機管理課	16～17
7	歳出	242	6	1	4	1		消費生活対策一般事務事業 相談内容の内訳と対応	危機管理課	18
8	歳出							一部事務組合への負担金の推移(平成23年度～令和4年度)	危機管理課 (消防)	19
9	歳出	264	8	1	2	2		消防団員報酬・補償・報償等関連事業 各地域の配置人数(過去5年間)	危機管理課 (消防)	20
10	全般							各施設の電気料(過去2年分)	管財課	21
11	歳入	32	15	1	4	3		市営住宅使用料 収入未済件数と金額(過去4年間)、理由、収納対策、入居率	管財課	22～23
12	全般							同和対策事業一覧表(平成30年度から令和4年度)	人権政策・男女 共同参画課	24～25
13	歳出	84	2	1	3	1		広報広聴事務事業 マスコミへの情報提供件数	秘書広報課	26
14	全般							ふるさと応援寄附金の状況(歳入、歳出、市民税控除額(過去3年分)、謝礼品別件数、活用事例)	企画政策課	27～44
15	歳出	78	2	1	1	24		生活交通対策事業 バス運行業務委託料、筑紫野線運行補助金、上西山線運行補助金の内容について	企画政策課	45～48
16	歳出	78	2	1	1	25		コミュニティバス等運行事業 運行業務委託料の内容、利用者の推移	企画政策課	49～51
17	歳出	90	2	1	7	3		高齢者運転免許証自主返納等支援事業 実績、支援品選択状況、アンケート結果	企画政策課	52～53
18	歳出	102	2	1	12	9	12	地図情報公開システム導入事業 業務委託内容、目的、システムの活用状況	企画政策課	54
19	歳出	134	3	1	1	30		学生生活支援事業 支給実績、周知方法	企画政策課	55
20	全般							令和4年度各課別職員、会計年度任用職員配置一覧表	人事課	56～57

No.	区分	決算書 ページ	款	項	目	事業	節	資料要求事項	課等名	審査資料 ページ
21	全般							退職者数(精神疾患者数含)及び男女別育児休業取得者数の状況(過去5年間)	人事課	58
22	全般							職員の時間外勤務手当及び時間(上位20人)	人事課	59
23	全般							残業時間月間60時間以上、各課別、個人別一覧	人事課	60～61
24	歳出	82	2	1	2	3		職員研修事業 事業内容	人事課	62
25	全般							証明書の発行状況、内訳	市民課	63
26	歳入	18	1 1 1	1 1 2	1 2 1			市民税(個人)、市民税(法人)、固定資産税 課税額上位20位の状況	税務課	64
27	全般							市税滞納者の滞納額(上位10人)	収納課	65
28	歳出	114	2	3	2	6		コンビニエンスストア等収納事務事業 内容、実績	収納課	66
29	歳出	132	3	1	1	20	27	国民健康保険事業特別会計繰出金の過去10年間の内訳	国保年金課	67
30	歳出	208	4	1	4	2		健康づくりポイント事業 参加実績	健康推進課	68～69
31	歳出	210	4	1	5	7		巡回福祉バス運営事業 ルート別乗車状況	健康推進課	70
32	歳出	162	3	2	1	6	1	子ども・子育て支援事業計画推進事業 子どもの権利救済委員報酬と相談件数、子ども・子育て会議の内容	子育て支援課	71～72
33	全般							各保育所ごとの定員、措置数、職員配置数(正職、会計年度任用職員の区別)及び幼児の年齢別職員配置の区別 延長保育実績、事業費、会計年度任用職員含む人件費	保育児童課	73～74
34	全般							公立保育所の一時的保育事業の利用状況(過去5年間)	保育児童課	75
35	歳入	28	14	2	1		2	各保育所別の保育所運営費保護者負担金滞納件数と金額、収納対策、過去4年間の収入未済額の合計	保育児童課	76
36	歳出	162	3	2	1	9		母子家庭等自立支援事業 給付件数、成果、推移(過去3年間)	保育児童課	77
37	歳出	170	3	2	5	11		市内届出保育所ごとの入所者数、保育士の数(資格の有無)、各保育所ごとの保育料の内訳 市の補助額と内容	保育児童課	78
38	歳出	172	3	2	5	22		保育人材確保対策事業 実績、内訳(過去4年間)	保育児童課	79
39	全般							民生委員・生活福祉協力員の人数、報酬	生活福祉課	80
40	歳出	130	3	1	1	17		筑紫野市災害時等要援護者支援事業 推移(過去3年間)、実績	生活福祉課	81～82

No.	区分	決算書 ページ	款	項	目	事業	節	資料要求事項	課等名	審査資料 ページ
41	歳出	146	3	1	5	17		福祉タクシー料金助成事業 障がい者区分別配布人数(過去3年分)、利用状況	生活福祉課	83
42	歳出	148	3	1	5	20		障害者住宅改造費助成事業 事業内容、実績、周知方法	生活福祉課	84
43	歳出	148	3	1	5	21		重度心身障害者福祉手当給付事業 支給実績、支給要件、金額の積算根拠	生活福祉課	85
44	歳出	148	3	1	5	27		食の自立支援事業 過去5年分の収支と実績	生活福祉課	86
45	歳入	36 44	16 17	1	1		2	過去5年間の生活保護費総額と国庫負担金(7.5/10)、県負担金(2.5/10)、市負担金の推移	保護課	87
46	歳出							生活保護費 決算認定資料 却下・取り下げ・廃止の事由・件数	保護課	88
47	歳出							生活保護に係る福祉事務所の実施体制及び訪問調査活動の状況	保護課	89
48	歳出	128	3	1	1	11		生活困窮者自立支援事業 相談件数の内訳	保護課	90
49	歳出	140	3	1	2	41		シルバー人材センター運営補助事業 補助金の内容、主な仕事内容	高齢者支援課	91
50	全般							各小中学校児童数の推移、今後の見込み(令和4年度から令和9年度)	教育政策課	92
51	歳出	330	9	6	10	2		同和問題啓発事業 市民への啓発の状況	教育政策課	93
52	全般							各小中学校児童・生徒、学年別学級数(令和5年5月1日現在)、教員等の配置状況	学校教育課	94~95
53	全般							各小中学校の不登校、いじめ、暴力の実態(過去5年間)、不登校の基準、いじめの内容	学校教育課	96~97
54	全般							各小中学校別、学校図書 冊数、購入、廃棄数、標準冊数(令和4年度)	学校教育課	98
55	歳出	190	3	2	11	5		児童クラブ運営事業 事業費推移、利用者数、申し込み件数(過去3年間)	学校教育課	99
56	歳出	272	9	1	3	11		児童生徒通学支援事業 委託内容と実績	学校教育課	100
57	歳出	272	9	1	3	14		外国語教育推進事業 委託内容	学校教育課	101
58	歳出	276	9	1	3	28	19	就学援助費(小中要保護・準要保護別)特別支援学級奨励費(小中別)及び過去5年間の推移	学校教育課	102
59	歳出	278	9	1	3	57		不登校対策相談員兼指導員、スクールカウンセラー、ヤングアドバイザー、スクールソーシャルワーカーの各学校別配置及び相談数	学校教育課	103
60	歳出	278	9	1	3	58		コミュニティ・スクール推進事業 内容と実績、学校別運営体制	学校教育課	104

No.	区分	決算書 ページ	款	項	目	事業	節	資料要求事項	課等名	審査資料 ページ
61	歳出	280	9	1	3	64		児童・生徒への図書カード支給事業 内容と実績	学校教育課	105
62	歳出	304	9	6	1	16	18	自治公民館設置補助(新築・改築・用地購入)事業 内訳	生涯学習課	106
63	歳出	304	9	6	1	17	18	自治公民館設置補助(修繕・改修)事業 内訳	生涯学習課	107
64	歳出	308	9	6	2	15		筑紫南コミュニティセンター図書室運営事業 委託内容と実績	生涯学習課	108
65	歳出	308	9	6	3	2		ヤングテレフォン相談事業 相談実績、相談体制	生涯学習課	109～110
66	歳出	310	9	6	3	4		筑紫野市子ども会育成会連絡協議会補助事業 活動実績	生涯学習課	111～112
67	歳出	310	9	6	3	8		地域子ども会活動費補助事業 地域別の人数(過去3年間)、活動実績	生涯学習課	113～114
68	歳出	312	9	6	4	1		竜岩自然の家管理事業 歳入及び歳出の推移、人件費内訳(過去3年間)、利用者内訳、稼働率、工事実績	生涯学習課	115
69	歳出	314	9	6	4	2		竜岩自然の家主催講座事業 参加人数、実績(過去5年間)	生涯学習課	116
70	歳出	328	9	6	9	3	12	図書館の業務委託料、委託先、委託業務ごとの職員配置(正規、非正規)図書司書数、レファレンスの実績と担当者	文化・スポーツ 振興課	117
71	歳出	338	9	7	1	12		指定管理施設維持管理事業 内容、実績	文化・スポーツ 振興課	118
72	全般							文化財の管理状況	文化財課	119～120
73	歳出	316	9	6	6	2		文化財整理報告事業 過去の発掘調査数、調査報告書の件数、進捗状況	文化財課	121
74	歳出	254	7	4	1	16		都市計画基礎調査事業 事業内容と成果	都市計画課	122
75	全般							公共建築物長寿命化実施計画 進捗状況	建築課	123
76	歳出	94	2	1	8	19		空家等対策事業 内容と実績	建築課	124
77	歳出	238	6	1	2	16		経済対策事業住宅改修工事補助事業 内訳、経済効果、月別執行状況	建築課	125～126
78	歳出	250	7	2	2	23		天拝公園北側道路整備事業 工事実績、進捗状況	土木課	127
79	歳出	242	6	1	3	17		大門高架下駐車場管理事業 利用実績	維持管理課	128
80	歳出	258	7	4	7	1		筑紫駅西口土地区画整理事業 内容と工事実績	区画整理課	129,131

No.	区分	決算書 ページ	款	項	目	事業	節	資料要求事項	課等名	審査資料 ページ
81	歳出	260	7	4	8	1		筑紫地区まちづくり整備事業 内容と工事实績	区画整理課	130～131
82	全般							過去5年間のごみ搬入量(2市1町合計・筑紫野市分)過去5年間のランニングコスト	環境課	132
83	全般							ごみ袋一覧表、前年度対比、ごみ袋単価・ごみ袋原価・2年分を1枚に集約	環境課	133
84	全般							リサイクル量と売却益(2市1町合計、筑紫野市分)品目別	環境課	134
85	歳出	214	4	1	6	15		外来生物等駆除事業 内容、実績、内訳	環境課	135
86	歳出	214	4	1	7	2		公害対策事業 委託内容、結果	環境課	136
87	歳出	216	4	2	1	4		不法投棄対策事業 内容、不法投棄状況、対応	環境課	137
88	歳出							一部事務組合への負担金の推移(平成23年度～令和4年度)	環境課	138
89	歳出	226	5	1	4	4		麦種子更新補助事業 内容、実績	農政課	139
90	歳出	226	5	1	4	5		良質米種子更新補助事業 内容、実績	農政課	140
91	歳出	226	5	1	4	10		有害鳥獣対策事業 実績	農政課	141
92	歳出	226	5	1	4	13		中山間地域等直接支払事業 地域別事業内容	農政課	142
93	歳出	232	5	1	6	7		多面的機能支払交付金事業 地域別取組状況	農政課	143
94	歳出	234	5	2	1	4		林業振興対策助成事業 造林事業補助金の内容(地図を含む)	農政課	144～145
95	歳出	234	5	2	1	7		森林環境譲与税活用事業 内容(地図含む)	農政課	146～147
96	歳出	236	6	1	2	2	20	中小企業融資預託金制度の状況について(過去5年間の実績)	商工観光課	148
97	歳出	238	6	1	2	11	18	空き店舗対策補助金 件数と金額、内容	商工観光課	149
98	歳出	238	6	1	2	17		地域活性化商品券補助事業 実績	商工観光課	150
99	歳出	238	6	1	2	18		家計応援・キャッシュレス決済普及促進事業 実績・効果	商工観光課	151
100	歳出							一部事務組合への負担金の推移(平成23年度～令和4年度)	上下水道料金 総務課	152

令和4年度一般会計決算審査資料（ 全般 ）

（課等名 財政課）

ページ数	款	項	目	事業	節	資料要求事項
						事業成果一覧に記載の契約に関する落札金額と予定価格、事業者名と落札率

《決算認定資料 140 ページ～146 ページ》

事業成果一覧に記載の契約について、別紙のとおり資料を提出します。

**【用語の説明】**

契 約 額：最終の契約金額

落 札 額：当初の契約金額

予 定 価 格：落札額を決定する基準として設定する上限額

最低制限価格：落札額を決定する基準として設定する下限額

※消費税込み

**【契約事務の流れ】**

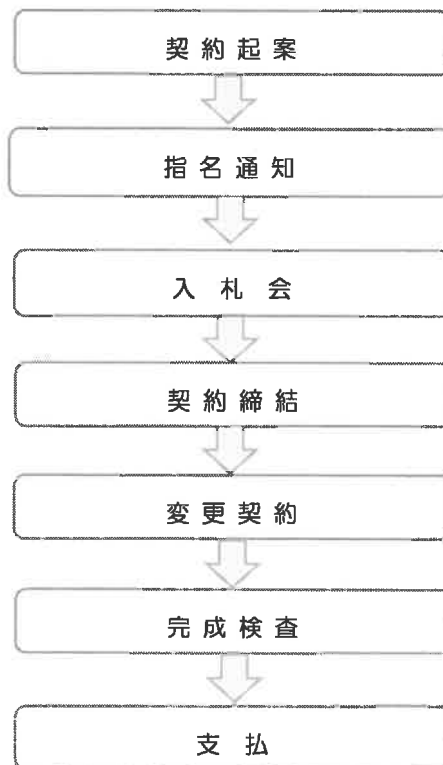

※国、県においても同様の流れです。

# 令和 4 年度 事業成果一覽

( 建設工事 10,000 ~ )

土木工事	契約番号	契約名称	契約額	落札額	予定価格	最低制限価格	落札率(%)	契約者名	契約期間	担当課	契約方法
	11637	JR二日市駅西口駅前広場整備工事(2工区)	47,372	44,440	45,815	39,061	96.99	亜細亜建設工業(株)	4.7.15から 4.11.30まで	土木課	指名
	28232	JR二日市駅西口駐輪場整備工事	11,157	9,460	9,770	8,168	96.82	(有)古賀栄組	4.9.1から 4.11.30まで	土木課	指名
	36876	起工第10号 湯町・岩永坂線道路新設工事(1工区)	30,532	26,323	27,141	23,669	96.98	タダスエ建設(株)	4.10.27から 4.12.28まで	土木課	指名
	37672	査定第13号 河川災害復旧工事(普通河川久良々川)	16,137	16,137	16,641	14,008	96.96	(有)嘉起嶋土木工業	4.11.12から 5.3.15まで	土木課	指名
	49894	起工第13号 湯町・岩永坂線道路改良工事(2工区)	26,656	26,719	27,556	23,377	96.96	(株)ユクタケ	4.12.23から 5.3.28まで	土木課	指名
	13264	起工第11号 50-2街区外宅地造成工事	41,474	39,798	41,098	34,866	96.83	(株)田中組	4.7.14から 5.1.20まで	区画整理課	指名

(単位：千円)



# 令和 4 年度 事業成果一覧

( 建設工事 10,000 ~ )

契約番号	契約名称	契約額	落札額	予定価格	最低制限価格	落札率(%)	契約者名	契約期間	担当課	契約方法
31872	起工第22号 公園整備外工事(ヤ公1)	20,696	19,690	20,066	16,910	98.12	(有) 普及造園	4.10.14から 5.2.15まで	区画整理課	指名

造園工事

(単位：千円)

# 令和 4 年度 事業成果一覧

( 建設工事 10,000 ~ )

建築工事

(単位：千円)

契約番号	契約名称	契約額	落札額	予定価格	最低制限価格	落札率 (%)	契約者名	契約期間	担当課	契約方法
1066	起工第13号 JR二日市駅東口トイレ改修工事	14,469	14,149	14,441	12,623	97.97	成信建設(株)	4.5.20から 4.9.15まで	建築課	指名
13136	起工第37号 天拝中学校特別・管理教室棟トイレ改修工事	44,118	39,160	39,702	35,202	98.63	入江建設(株)	4.7.8から 4.9.12まで	建築課	指名
13166	起工第49号 吉木小学校トイレ改修工事	45,672	44,000	44,966	39,924	97.84	(株)さとう建設	4.7.12から 4.9.12まで	建築課	指名
13175	起工第45号 二日市北小学校トイレ改修工事	37,588	37,840	39,001	34,569	97.02	中西建設(株)	4.7.12から 4.9.12まで	建築課	指名
13178	起工第47号 二日市東小学校教室棟トイレ改修工事	33,410	32,304	32,754	29,004	98.62	成信建設(株)	4.7.12から 4.9.12まで	建築課	指名
13176	起工第46号 二日市東小学校管理教室棟トイレ改修工事	19,009	18,150	18,592	16,428	97.62	(株)さとう建設	4.7.12から 4.9.12まで	建築課	指名
13173	起工第44号 二日市小学校教室棟トイレ改修工事	16,726	15,807	16,134	14,217	97.96	(株)山工務店	4.7.12から 4.9.12まで	建築課	指名
13162	起工第48号 阿志岐小学校トイレ改修工事	29,981	27,445	28,007	24,778	97.99	(株)コスモ建設	4.7.12から 4.9.12まで	建築課	指名
13118	起工第36号 原田小学校管理教室棟トイレ改修工事	46,186	39,160	41,299	36,641	94.81	(株)新栄建設	4.7.12から 4.9.12まで	建築課	指名
19710	起工第50号 山家小学校トイレ改修工事	23,890	22,330	22,658	20,014	98.54	丸源産業(株)	4.8.4から 4.10.31まで	建築課	指名
19092	起工第70号 生涯学習センターさんあいホール舞台機構引削網帳外更新建築工事	29,095	29,095	29,658	26,247	98.10	(有)マルサン建設	4.8.9から 5.3.31まで	建築課	指名
19098	起工第71号 生涯学習センターさんあいホール舞台機構巻取りスクリーン外更新建築工事	25,861	25,861	26,660	23,574	97.00	(株)アラツホーム	4.8.12から 5.3.31まで	建築課	指名
9467	起工第17号 岡田隣保館耐震化大規模改修工事	149,232	148,500	149,579	133,481	99.27	(株)広田建創	4.8.27から 5.3.31まで	建築課	一般
23798	起工第79号 JR二日市駅西口駅前広場トイレ新築工事	24,863	24,640	25,235	22,319	97.64	(株)コスモ建設	4.9.2から 4.10.31まで	建築課	指名
32615	起工第60号 美咲隣保館屋根部改修工事	10,450	9,680	9,912	8,628	97.65	入江建設(株)	4.9.30から 5.1.6まで	建築課	指名



# 令和 4 年度 事業成果一覧

( 建設工事      10,000 ～ )

機械器具設置工事

(単位：千円)

契約番号	契 約 名 称	契 約 額	落 札 額	予 定 価 格	最 低 制 限 価 格	落 札 率 (%)	契 約 者 名	契 約 期 間	契 約 方 法
19297	起工第73号 山家コミュニティセンター昇降機取替工事	18,541	18,541	18,541	16,439	100.00	(株) 日立ビルシステム西日本支社	4. 9. 21から 5. 3. 31まで	相当課 建築課
29330	起工第170号 美咲公園複合遊具修繕工事	25,496	25,054	29,981	25,054	83.56	(株) スポーツテックノア	4. 9. 30から 5. 3. 17まで	随契 指名

# 令和 4 年度 事業成果一覧

( 建設工事      10,000 ～      )

建設工事 契約番号	契約名称	契約額	落札額	予定価格	最低制限価格	落札率 (%)	契約者名	契約期間	担当課	契約方法 指名
1177	起工第10号 筑紫小学校建具改修工事	23,507	23,386	24,365	21,499	95.98	(株) ジェイエスティ	4. 5. 20から 4. 9. 16まで	建築課	

# 令和 4 年度 事業成果一覽

( 建設工事 10,000 ~ )

交通安全施設工事

(単位：千円)

契約番号	契 約 名 称	契 約 額	落 札 額	予 定 価 格	最 低 制 限 価 格	落 札 率 (%)	契 約 者 名	切 削 期 間	担 当 課	契 約 方 法
23535	J R 二 日 市 駅 西 口 駅 前 広 場 交 通 安 全 施 設 整 備 工 事	12,780	10,104	11,997	10,104	84.22	双葉工業 (株) 筑紫野営業所	4.9.1から 4.12.15まで	土木課	指名

# 令和4年度一般会計決算審査資料（ 全般 ）

（課等名 財政課）

ページ数	款	項	目	事業	節	資料要求事項
						歳入総額に対する基金積立額と実質収支額の合計の割合（過去10年間分）

（単位：千円）

	平成25年度	平成26年度	平成27年度	平成28年度	平成29年度
歳入決算額 (A)	33,389,550	32,973,649	32,598,399	34,301,632	33,619,696
実質収支額 (B)	626,174	651,287	1,749,795	1,882,464	826,259
基金積立額 (C)	538,196	559,653	403,396	2,192,322	1,693,469
(B) + (C)	1,164,370	1,210,940	2,153,191	4,074,786	2,519,728
(A) に対する (B) + (C) の割合	3.5%	3.7%	6.6%	11.9%	7.5%

	平成30年度	令和元年度	令和2年度	令和3年度	令和4年度
歳入決算額 (A)	36,299,150	33,119,310	45,862,082	40,080,239	39,095,671
実質収支額 (B)	875,472	836,240	980,334	1,450,135	1,159,400
基金積立額 (C)	878,657	1,620,155	1,010,197	2,594,949	3,171,404
(B) + (C)	1,754,129	2,456,395	1,990,531	4,045,084	4,330,804
(A) に対する (B) + (C) の割合	4.8%	7.4%	4.3%	10.1%	11.1%

令和4年度一般会計決算審査資料（歳出）

（課等名 総務課）

ページ数	款	項	目	事業	節	資料要求事項
78	2	1	1	7		区長に関する事務事業 区長報酬の計算式と行政区別の支払い実績

◎決算額 37,157,710円

◎区長報酬の計算方法（年額）

【均等割】105,000円 + 【世帯割】600円×世帯数

※行政区別の支払い実績は別紙のとおり

報償費 37,026,800円



令和4年度区長報酬（行政区別支払い実績）

（単位：円）

行政区名	報酬 (均等割)	報酬 (世帯割)	報酬合計
都府楼団地	105,000	20,400	125,400
杉塚	105,000	356,200	461,200
塔原	105,000	521,200	626,200
大門	105,000	133,800	238,800
六反	105,000	589,000	694,000
鳥居	105,000	272,000	377,000
次田	105,000	284,000	389,000
大坪	105,000	324,000	429,000
本町	105,000	478,600	583,600
入舟	105,000	73,800	178,800
中央	105,000	155,000	260,000
栄町	105,000	150,000	255,000
昭和	105,000	129,600	234,600
湯町	105,000	1,133,000	1,238,000
武蔵	105,000	245,800	350,800
上古賀	105,000	600,000	705,000
京町	105,000	1,356,000	1,461,000
宮田町	105,000	474,400	579,400
曙町	105,000	671,600	776,600
松ヶ浦	105,000	170,800	275,800
天拝坂	105,000	647,600	752,600
紫	105,000	719,600	824,600
天神	105,000	116,600	221,600
東町	105,000	313,600	418,600
旭町	105,000	98,800	203,800
東新町	105,000	433,000	538,000
紫ヶ丘	105,000	446,800	551,800
石崎	105,000	456,200	561,200
若葉団地	105,000	227,000	332,000
中原団地	105,000	212,200	317,200
針摺	105,000	1,002,200	1,107,200
針摺東	105,000	671,800	776,800
俗明院	105,000	911,600	1,016,600
朝倉街道団地	105,000	202,400	307,400
平等寺	105,000	111,400	216,400
山口	105,000	217,200	322,200
萩原	105,000	74,800	179,800
古賀	105,000	265,600	370,600
立明寺	105,000	206,600	311,600
むさしヶ丘	105,000	570,400	675,400

行政区名	報酬 (均等割)	報酬 (世帯割)	報酬合計
柚須原	105,000	12,200	117,200
香園	105,000	5,400	110,400
本道寺	105,000	30,200	135,200
大石	105,000	48,600	153,600
西吉木	105,000	163,400	268,400
東吉木	105,000	392,000	497,000
原	105,000	223,000	328,000
宮の森	105,000	329,400	434,400
ゴルフ場団地	105,000	78,400	183,400
みかさ台	105,000	245,800	350,800
上阿志岐東	105,000	31,600	136,600
上阿志岐西	105,000	335,200	440,200
中阿志岐	105,000	44,600	149,600
下阿志岐	105,000	122,400	227,400
天山	105,000	187,400	292,400
牛島	105,000	295,200	400,200
山家1	105,000	22,600	127,600
山家2	105,000	12,000	117,000
山家3	105,000	89,800	194,800
山家中央	105,000	229,800	334,800
山家6	105,000	90,800	195,800
山家7	105,000	65,000	170,000
山家8	105,000	41,200	146,200
山家9	105,000	108,800	213,800
城山	105,000	28,400	133,400
筑紫	105,000	1,271,600	1,376,600
若江	105,000	384,000	489,000
下見一	105,000	276,200	381,200
美咲	105,000	116,800	221,800
岡田	105,000	457,000	562,000
筑紫駅前通	105,000	631,200	736,200
諸田	105,000	43,800	148,800
常松	105,000	128,600	233,600
永岡	105,000	1,009,200	1,114,200
桜台	105,000	445,400	550,400
原田	105,000	1,481,400	1,586,400
隈	105,000	56,800	161,800
西小田	105,000	92,200	197,200
馬市	105,000	76,400	181,400
光が丘	105,000	839,600	944,600
美しが丘北	105,000	758,000	863,000
美しが丘南	105,000	1,070,800	1,175,800
合計	8,610,000	28,416,800	37,026,800

令和4年度一般会計決算審査資料（歳出）

（課等名 危機管理課）

ページ数	款	項	目	事業	節	資料要求事項
90	2	1	7	1		交通安全推進事業 実績

《決算認定資料 50 ページ》

◎決算額 1,299,619円

- ・交通安全指導員  
17名
- ・交通安全指導  
23回（月2回 第2、第4金曜日）
- ・四季（春・夏・秋・年末）の交通安全県民運動  
市公共施設、各区にポスターの掲示  
チラシ（窓口設置、町内回覧）  
市広報、ホームページ 等による啓発
- ・飲酒運転撲滅の啓発活動  
街頭啓発  
はたちのつどいにおいて啓発リーフレット配付  
筑紫野市料飲組合を通じて啓発チラシ・物品を配布
- ・啓発物品購入（啓発グッズ、のぼり旗、ポール）

令和4年度一般会計決算審査資料（歳出）

（課等名 危機管理課）

ページ数	款	項	目	事業	節	資料要求事項
98	2	1	11	4		防犯灯補助事業 内容、各行政区別状況

<決算認定資料 51 ページ>

◎決算額 24,758,043円

防犯灯設置等補助金交付規程

趣旨：地域の防犯環境を向上させるため各自治会等が行う防犯灯設置等について補助を行う。

防犯灯設置補助金

決算額 7,863,956円

【補助内容】

防犯灯の新設、取替、補修、移設に係る経費の3分の2を補助。

防犯灯電灯費補助金

決算額 16,894,087円

【補助内容】

防犯灯電灯費の3分の2を補助。但し、LEDは2分の1を補助。

令和4年度 防犯灯設置補助・電灯費補助一覧 別紙のとおり

# 令和4年度 防犯灯設置補助・電灯費補助一覧

(単位：件、円)

No	自治会名	設置補助			電灯費補助				
		計	内訳		補助金額	計	内訳		補助金額
			新設	取替			LED	その他	
1	都府楼団地区	0	0	0	0	8	8	0	16,644
2	杉塚区	1	1	0	62,700	103	9	94	260,217
3	塔原自治会	2	0	2	34,014	139	95	44	203,005
4	大門町内会	1	0	1	16,866	104	60	44	183,083
5	六反区	2	0	2	33,732	99	25	74	222,981
6	鳥居区町内会	2	0	2	44,000	27	4	23	65,350
7	次田区	17	0	17	336,800	39	23	16	79,719
8	大坪区	3	1	2	60,000	57	47	10	75,861
9	本町区	10	0	10	220,000	78	32	46	162,123
10	入舟区自治会	0	0	0	0	9	1	8	22,425
11	中央区	3	0	3	50,599	18	15	3	25,258
12	栄町区	4	0	4	67,466	20	6	14	48,877
13	昭和区	0	0	0	0	10	10	0	11,876
14	湯町町内会	1	0	1	16,866	118	35	83	248,505
15	武蔵区	3	1	2	54,266	111	44	67	217,246
16	上古賀区	6	3	3	103,398	109	60	49	180,567
17	京町町内会	11	0	11	185,527	255	28	227	629,444
18	宮田町町内会	2	0	2	33,732	93	14	79	218,238
19	曙町町内会	9	0	9	151,796	198	54	144	435,664
20	松ヶ浦区	1	0	1	26,400	33	4	29	80,576
21	紫区	1	0	1	16,866	75	12	63	179,110
22	天神区	0	0	0	0	14	4	10	30,514
23	東町区	0	0	0	0	58	16	42	124,756
24	旭町区	0	0	0	0	19	0	19	50,701
25	東新町区	4	1	3	112,198	69	14	55	159,368
26	紫ヶ丘町内会	7	0	7	118,062	142	35	107	310,933
27	天拝坂自治会	21	0	21	354,192	365	128	237	791,129
28	石崎区	2	0	2	36,930	71	24	47	149,277
29	若葉団地区	2	1	1	33,776	99	14	85	251,589
30	中原団地自治会	9	0	9	178,200	80	37	43	162,169
31	針摺区	4	4	0	117,376	144	21	123	349,309
32	針摺東区	1	1	0	17,600	190	33	157	451,739
33	俗明院区	14	1	13	236,866	88	46	42	140,108
34	朝倉街道団地区	3	0	3	59,400	47	26	21	82,929
35	平等寺区	0	0	0	0	67	2	65	176,628
36	山口区	7	1	6	151,066	217	87	130	427,566
37	萩原区	0	0	0	0	59	13	46	136,228
38	古賀区	3	3	0	53,034	114	13	101	280,384
39	立明寺区自治会	3	0	3	55,732	58	14	44	131,783
40	むさしヶ丘自治会	17	0	17	286,724	291	186	105	466,140
41	柚須原自治会	1	0	1	19,066	17	0	17	45,709
42	香園区	4	0	4	63,066	5	5	0	7,693
43	本道寺区	2	0	2	78,466	41	23	18	70,114

# 令和4年度 防犯灯設置補助・電灯費補助一覧

(単位：件、円)

No	自治会名	設置補助				電灯費補助			
		計	内訳		補助金額	計	内訳		補助金額
			新設	取替			LED	その他	
44	大石区	0	0	0	0	32	15	17	59,751
45	西吉木区	2	0	2	37,341	68	44	24	98,233
46-1	東吉木区	2	2	0	35,200	97	80	17	129,493
46-2	葉光ヶ丘自治会	0	0	0	0	92	13	79	538,552
47-1	原自治会	2	0	2	35,816	69	27	42	165,125
47-2	都坂自治会	0	0	0	0	59	0	59	318,395
48	宮の森町内会	0	0	0	0	155	155	0	158,348
49	ゴルフ場団地区	1	0	1	17,908	43	4	39	115,052
50	みかさ台区会	0	0	0	0	144	122	22	173,175
51	上阿志岐東区	1	1	0	16,866	20	10	10	42,074
52	上阿志岐西区	11	0	11	151,064	179	78	101	345,492
53	中阿志岐区	8	1	7	193,600	33	25	8	53,818
54	下阿志岐区	2	2	0	33,733	58	55	3	56,677
55	天山区	2	1	1	114,400	122	96	26	149,884
56	牛島区	1	0	1	18,465	103	14	89	251,324
57	山家1区	4	2	2	74,800	9	9	0	9,340
58	山家2区	0	0	0	0	21	8	13	41,457
59	山家3区	14	1	13	222,786	64	36	28	120,231
60	山家中央区	3	0	3	62,333	114	106	8	122,548
61	山家6区	7	0	7	118,066	47	8	39	116,295
62	山家7区	9	0	9	186,486	33	15	18	62,072
63	山家8区	15	1	14	334,883	26	17	9	47,279
64	山家9区	6	0	6	121,733	41	41	0	50,194
65	原田区会	21	0	21	323,400	369	101	268	822,101
66	城山区	5	0	5	77,000	45	36	9	63,064
67	筑紫区	19	3	16	498,880	363	235	128	559,432
68	若江区	6	0	6	97,824	121	102	19	145,329
69	隈区	2	0	2	39,600	39	7	32	92,803
70	西小田区	5	0	5	84,332	36	13	23	77,221
71	馬市区	10	0	10	264,000	38	17	21	85,756
72	光が丘区	7	0	7	186,557	355	343	12	360,775
73	下見一区	12	0	12	196,752	106	94	12	130,298
74	美咲区	3	0	3	48,912	59	38	21	94,868
75	岡田区自治会	12	0	12	193,378	140	73	67	253,813
76	筑紫駅前通自治会	5	0	5	80,958	200	148	52	277,153
77	諸田区	0	0	0	0	61	61	0	53,252
78	常松区	1	0	1	16,280	57	34	23	90,258
79	永岡自治区	3	2	1	45,466	257	69	188	597,107
80	桜台町内会	0	0	0	0	172	104	68	267,047
81	美しが丘北自治会	7	0	7	112,932	242	219	23	260,346
82	美しが丘南自治会	13	0	13	335,423	481	124	357	1,075,120
合計		404	34	370	7,863,956	8,728	4,123	4,605	16,894,087

令和4年度一般会計決算審査資料（歳出）

（課等名 危機管理課）

ページ数	款	項	目	事業	節	資料要求事項
98	2	1	11	10		防犯カメラ整備事業 設置箇所、実績

《決算認定資料 51 ページ》

◎決算額 2,103,858円

（平成25年度設置 9箇所）

設置箇所	場 所
京町	二日市北3丁目2番7号地先交差点
西鉄二日市駅	二日市北1丁目1番1号地先
二日市近隣公園	二日市北1丁目9番
紫1丁目	紫1丁目21番地先
牛島格納庫	牛島371番地2
JR二日市駅前	二日市中央1丁目1番1号地先
朝倉街道	針摺西1丁目3番41号地先
筑紫駅西口	大字筑紫12-1地先
光が丘つぐみ公園	光が丘4丁目6番

（令和元年度設置 9箇所）

設置箇所	場 所
六反町広場	塔原東一丁目2
二日市東分団3号車庫	紫二丁目3-12
二日市分団2号車庫	塔原南二丁目1-12
天拝通公園	上古賀一丁目12
古賀公園	古賀49
旧山口分団8号車庫	針摺中央二丁目6-14
針摺児童公園	針摺中央一丁目3
山家分団5号車庫	山家4547-1
原田中町公園	原田七丁目9

（令和3年度設置 1箇所）

設置箇所	場 所
西吉木公民館	吉木2431-1

（令和4年度設置 1箇所）

設置箇所	場 所
天拝小入口交差点	天拝坂六丁目1

（位置図） 別紙のとおり

（実績） 令和4年度 防犯カメラ映像提供依頼（各警察署） 18件

※ 提供依頼理由については、捜査事項に関わるため不明

# 筑紫野市防犯カメラ設置位置図

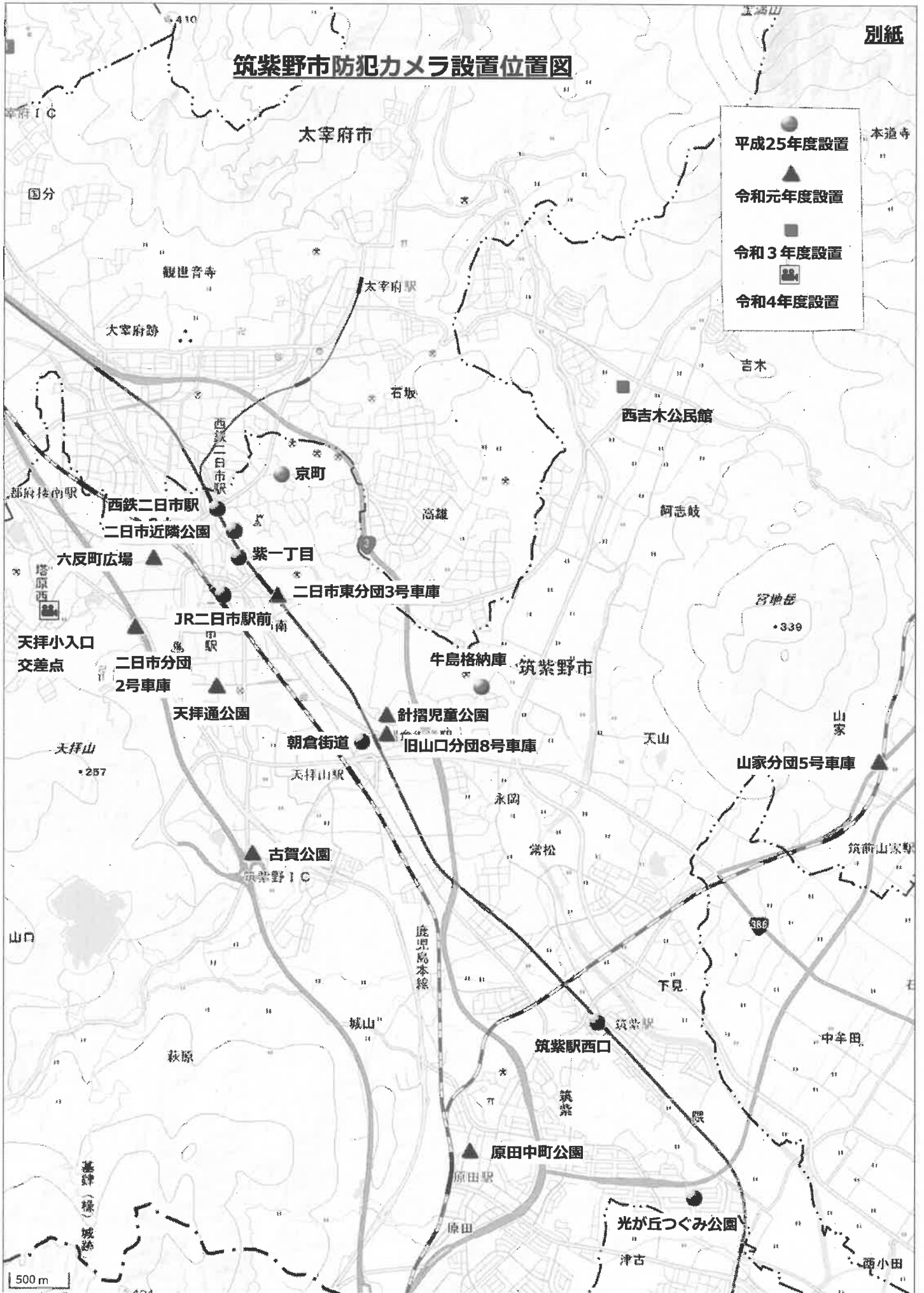

# 令和4年度一般会計決算審査資料（歳出）

（課等名 危機管理課）

ページ数	款	項	目	事業	節	資料要求事項
242	6	1	4	1		消費生活対策一般事務事業 相談 内容の内訳と対応

《決算認定資料 51 ページ》

◎決算額 6,528,591円

過去5年間の相談件数 (単位：件)

年度	相談件数
平成30年度	643
令和元年度	800
令和2年度	845
令和3年度	915
令和4年度	961

令和4年度の相談内容内訳 (単位：件)

相談内容	件数
店舗購入	169
訪問販売	84
通信販売	339
マルチ取引	19
電話勧誘	50
初体験オプション	3
訪問購入	9
その他無店舗	1
その他	287
合計	961

令和4年度の内訳 (単位：件)

対応内訳	件数
他機関紹介	18
助言	591
情報提供	57
斡旋解決	249
斡旋不調	22
処理不能	10
処理不要	14
合計	961



令和4年度一般会計決算審査資料（歳出）

（課等名 危機管理課(消防)）

ページ数	款	項	目	事業	節	資料要求事項
						一部事務組合への負担金の推移(平成23年度～令和4年度)

《決算認定資料 50 ページ》

◎決算額 1,014,325,000 円

(内訳) 筑紫野太宰府消防組合負担金事業(経常) 992,939,000円  
 筑紫野太宰府消防組合負担金事業(臨時) 21,386,000円

年 度	負 担 金 (千円)
平成23年度	800,912
平成24年度	795,377
平成25年度	856,660
平成26年度	953,928
平成27年度	929,957
平成28年度	900,943
平成29年度	993,225
平成30年度	1,070,647
令和元年度	1,030,194
令和2年度	1,061,182
令和3年度	1,002,126
令和4年度	1,014,325

令和4年度一般会計決算審査資料（歳出）

（課等名 危機管理課(消防)）

ページ数	款	項	目	事業	節	資料要求事項
264	8	1	2	2		消防団員報酬・補償・報償等関連 事業 各地域の配置人数（過去5 年間）

◎決算額 34,063,263円

団員数

（単位：人）

	H30	R1	R2	R3	R4
本部（本部分団含む）	17	14	14	15	15
二日市分団	30	33	31	28	27
二日市東分団	33	31	31	29	28
御笠分団	75	74	68	64	63
山家分団	36	40	43	43	38
筑紫分団	44	43	42	44	43
筑紫南分団	39	42	42	40	38
山口分団	43	43	43	43	43
合計	317	320	314	306	295

条例定数：341人

# 令和4年度一般会計決算審査資料（全般）

（課等名 管財課）

ページ数	款	項	目	事業	節	資料要求事項
						各施設の電気料（過去2年分）
●各施設の電気料（過去2年分）						（単位：円）
						施設名
						令和3年度
						令和4年度
1						本庁舎及び付属棟 11,528,187 16,607,288
2						京町児童センター 597,508 937,679
3						美咲隣保館 1,415,352 2,260,697
4						永岡隣保館 697,897 1,086,822
5						筑紫南コミュニティセンター 1,159,150 1,922,322
6						二日市コミュニティセンター 1,729,111 2,864,909
7						筑紫コミュニティセンター 717,069 1,233,201
8						二日市東コミュニティセンター 761,633 1,234,825
9						御笠コミュニティセンター 1,702,336 2,847,543
10						山家コミュニティセンター 1,729,677 2,680,275
11						山口コミュニティセンター 1,126,251 1,811,835
12						下見保育所 1,408,445 2,378,347
13						二日市保育所 2,837,379 4,423,892
14						カミーリヤ 10,645,341 15,362,124
15						常松浄水場 6,792,219 11,069,879
16						吉木処理場 2,220,684 2,739,561
17						山口処理場 1,711,279 2,516,541
18						学校給食共同調理場 8,123,353 13,042,449
19						吉木小学校 2,858,699 5,431,273
20						阿志岐小学校 1,649,051 2,985,019
21						二日市北小学校 2,692,521 4,851,424
22						山家小学校 1,897,871 3,135,459
23						原田小学校 3,255,828 5,749,253
24						筑紫小学校 3,649,603 6,413,654
25						筑紫東小学校 2,060,784 3,541,578
26						二日市東小学校 4,949,091 6,886,418
27						山口小学校 2,612,444 4,686,504
28						二日市小学校 2,525,926 4,469,469
29						天拝小学校 2,423,913 3,790,079
30						筑紫野中学校 3,249,397 5,643,382
31						二日市中学校 4,332,582 6,677,582
32						筑山中学校 4,352,238 6,584,302
33						筑紫野南中学校 3,328,873 5,740,446
34						天拝中学校 1,904,307 3,461,951
35						筑紫野市生涯学習センター 5,853,050 9,784,566
36						筑紫野市立図書館 3,147,240 4,946,076
37						筑紫野市歴史博物館 2,829,726 4,438,811
						計
						116,476,015 186,237,435

# 令和4年度一般会計決算審査資料（歳入）

（課等名 管財課）

ページ数	款	項	目	事業	節	資料要求事項
32	15	1	4		3	市営住宅使用料 収入未済件数と金額（過去4年間）、理由、収納対策、入居率

## ●収入未済件数と金額

（単位：件、円）

	令和元年度	令和2年度	令和3年度	令和4年度
収入未済件数	83	59	52	54
収入未済額 （現年度）	4,459,200	1,396,200	0	807,700
収入未済額 （過年度）	24,180,709	25,054,249	23,247,044	20,378,595
収入未済額 （合計）	28,639,909	26,450,449	23,247,044	21,186,295

## ●収入未済の主な理由

高齢者を始めとした、就労が難しく収入の増加が見込めない入居者が大半であることに加え、新型コロナの影響で収入が減額された入居者や公金等の期限内納付意識が希薄である入居者が一定程度いることなどが考えられる。

## ●収納対策

口座振替の推奨と併せて、生活保護対象者は、面談の上、原則、保護費からの代理納付（天引き）を行っています。

徴収事務にあたっては、2名1組の3班体制で担当住宅を割り振り、少人数の滞納者対応に注力することにより、きめ細かな徴収・滞納管理を行いました。入院等の理由により、収入未済が発生したことで令和4年度は、収納率が98.21%となりました。

また、随時納入相談を行い、生活困窮状況が著しい者については、必要に応じて福祉部門と連携を図りながら生活改善策の提示を行いました。

今後についても引き続き3班体制による徴収を行い、入居者の期限内納付を徹底させる事で、確実な納付を行い滞納の早期解消等に努めます。

令和4年度一般会計決算審査資料（歳入）

（課等名 管財課）

ページ数	款	項	目	事業	節	資料要求事項
32	15	1	4		3	市営住宅使用料 収入未済件数と金額（過去4年間）、理由、収納対策、入居率

●入居率

（単位：戸、％）

No.	名称	位置	管理戸数	入居戸数	入居率
1	筑紫野市営柚ノ木住宅	大字阿志岐 2450 番地 2	20	18	90.00
2	筑紫野市営小川住宅	大字山家 2849 番地 1	54	49	90.74
3	筑紫野市営小石住宅	大字山口 42 番地	17	8	47.06
4	筑紫野市営栗木住宅	大字筑紫 808 番地	12	2	16.67
5	筑紫野市営はず町住宅	大字山家 4812 番地 1	77	51	66.23
6	筑紫野市営京町住宅	二日市北 5 丁目 90 番地 20	8	7	87.50
7	筑紫野市営永岡第 1 住宅	大字永岡 1380 番地 20	4	4	100
8	筑紫野市営永岡第 2 住宅	大字永岡 1381 番地 1	12	6	50.00
9	筑紫野市営あざみ住宅	大字下見 275 番地 1	10	1	10.00
10	筑紫野市営日の出住宅	美咲 25 番地 1	12	12	100
11	筑紫野市営米囃住宅	二日市北 7 丁目 70 番地 1	39	36	92.31
12	筑紫野市営岡田住宅	岡田 1 丁目 19 番地 1	5	5	100
13	筑紫野市営美咲住宅	美咲 16 番地 1	30	23	76.67
14	筑紫野市営くすの木住宅	大字下見 900 番地 1	10	7	70.00
15	筑紫野市営弥生の杜住宅	大字永岡 1412 番地	24	23	95.83
合計			334	252	75.45

令和5年3月31日現在

令和4年度一般会計決算審査資料（全般）

（課等名 人権政策・男女共同参画課）

ページ数	款	項	目	事業	節	資料要求事項
						同和対策事業一覧表（平成30年度から令和4年度）
別紙のとおり						

## 同和对策事業実績一覧表(H30～R04年度)

(単位:円)

事業名	平成30年度		令和元年度		令和2年度		令和3年度		令和4年度	
	件数	金額	件数	金額	件数	金額	件数	金額	件数	金額
介護サービス費助成金	0件	0	0件	0	0件	0	0件	0	0件	0
老人医療費助成金	565件	4,823,987	563件	4,383,611	535件	4,743,614	434件	3,058,025	391件	2,622,871
自動車運転技能修得訓練費助成金	1件	132,426	0件	0	1件	156,392	0件	0	0件	0
運動団体補助金	3件	6,639,700	3件	6,639,700	3件	6,358,700	3件	6,358,700	3件	6,639,700
家庭支援推進保育士	3人	21,127,250	3人	22,347,717	3人	20,436,284	3人	17,491,446	3人	20,188,031
隣保館配置保健師	3人	10,567,735	3人	12,712,701	3人	15,153,213	3人	15,679,328	3人	14,192,581
市営住宅補修事業 (公営住宅使用料減免)	56件 (73件)	7,072,440 (3,884,000)	71件 (73件)	7,586,485 (3,637,800)	107件 (73件)	10,492,498 (3,731,200)	67件 (68件)	7,116,025 (3,579,800)	46件 (68件)	5,989,359 (3,605,200)
教科促進指導事業	3人	9,058,069	3人	9,082,116	3人	9,750,424	3人	10,135,612	3人	10,054,548
各部運営学級育成補助金	7件	4,032,000	7件	4,032,000	6件	1,577,355	6件	1,955,696	6件	2,171,821
合計		63,453,607		66,784,330		68,668,480		61,794,832		61,858,911

# 令和4年度一般会計決算審査資料（歳出）

（課等名 秘書広報課）

ページ数	款	項	目	事業	節	資料要求事項
84	2	1	3	1		広報広聴事務事業 マスコミへの 情報提供件数

《決算認定資料 86 ページ》

◎決算額 948,458円

令和4年度は、88件の情報提供を行っている。

コロナ禍においてイベント等の開催がなかったため、近年は情報提供件数が少なかったが、各課等と連携をとりながら、積極的な情報発信に努めている。

（参考資料）

### メディアへの情報提供件数の推移

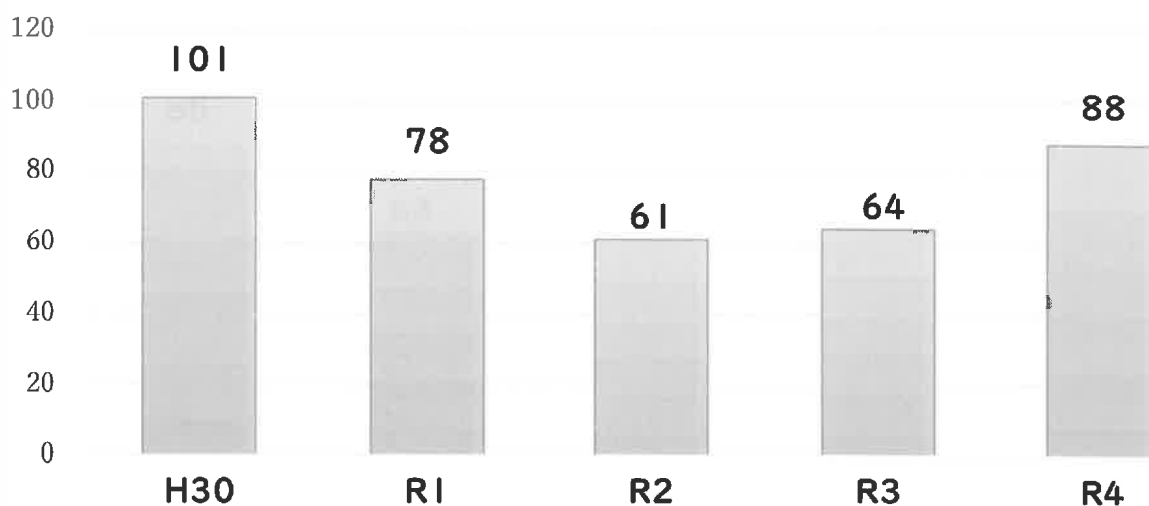



令和4年度一般会計決算審査資料（全般）

（課等名 企画政策課）

ページ数	款	項	目	事業	節	資料要求事項
						ふるさと応援寄附金の状況（歳入・歳出・市民税控除額（過去3年分）、謝礼品別件数、活用事例）

1. ふるさと応援寄附金に係る過去3年分の歳入歳出決算及び国が推計した過去3年分のふるさと納税に係る寄附金控除額について

（1）歳入決算（過去3年分）

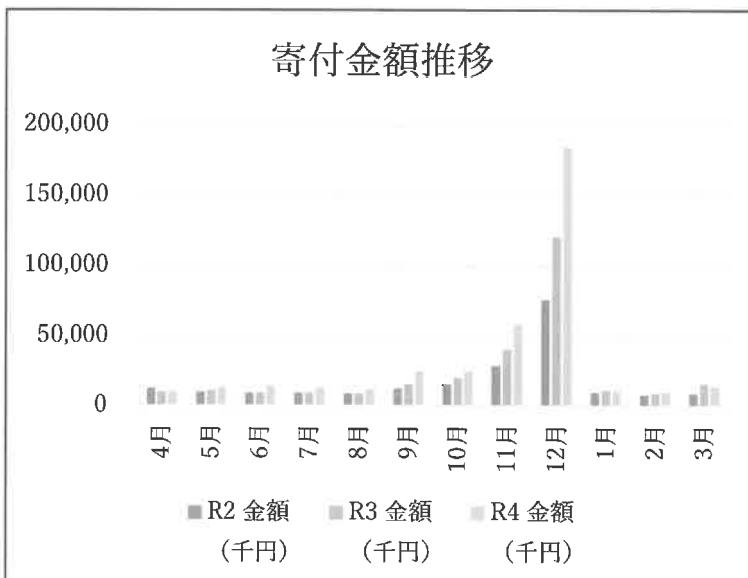

令和2年度

211,211,891円（19,559件）

令和3年度

284,705,500円（32,805件）

令和4年度

390,972,000円（45,591件）

※令和5年度（8/31現在）

99,672,000円（10,933件）

（2）歳出決算（過去3年分）

（単位：円）

区分	R2	R3	R4	備考
1節 報酬	190,162	185,783	0	会計年度任用職員報酬
3節 職員手当等	120,795	0	0	会計年度任用職員期末手当
8節 旅費	9,428	8,571	0	会計年度任用職員費用弁償
10節 需用費	4,591	301,792	429,000	消耗品等
11節 役務費	25,615,863	18,151,549	18,589,700	手数料
12節 委託料	75,743,505	127,407,979	175,862,279	受付・配送業務委託料
計	101,684,344	146,055,674	194,880,979	

# 令和4年度一般会計決算審査資料（全般）

（課等名 企画政策課）

ページ数	款	項	目	事業	節	資料要求事項
						ふるさと応援寄附金の状況（歳入、歳出、市民税控除額（過去3年分）、謝礼品別件数、活用事例）

## （3）過去3年分のふるさと納税に係る寄附金控除額

区分	金額（円）
R4 市民税控除額	276,940,100
R3 市民税控除額	222,127,795
R2 市民税控除額	163,962,553

### 2. 謝礼品別の送付件数について

別紙1のとおり

### 3. 活用事例について

平成21年度・・・スパトライアスロンin二日市温泉事業

250,000円（事業費1,000,000円の一部）

令和2年度・・・放課後児童クラブへの特別給付金支給事業

（新型コロナウイルス感染症対策）

2,100,000円

令和4年度・・・次世代育成お米券支給事業

（新型コロナウイルス感染症対策）

244,924,716円

# 令和4年度 返礼品別件数

## 別紙1

返礼品名	事業所名	合計
博多に伝わる昔ながらの辛子明太子500g	株式会社 博多の味本舗	19,588
あご入兵四郎だしパック	株式会社 味の兵四郎	12,884
梅の実ひじき2個セット	十二堂株式会社	2,597
【福岡県産豚】豚肉 小間切れ(切り落とし) 1kg<まるよし食肉>【福岡県筑紫野市】	まるよし食肉株式会社	845
辛子明太子450g(筑紫野市)	博多の味本舗	782
【ご家庭用明太子】やまや うちのめんたい切り込 400g	株式会社 やまやコミュニケーションズ	467
【味の兵四郎】あご入兵四郎だし 5個 / 株式会社味の兵四郎 / 福岡県 筑紫野市	株式会社味の兵四郎	436
【ご家庭用明太子】やまや うちのめんたい切り込 300g	株式会社 やまやコミュニケーションズ	398
兵四郎だし2種セット	株式会社 味の兵四郎	344
【訳あり】やまや熟成無着色明太子(切り)【徳用】1Kg	株式会社 やまやコミュニケーションズ	319
【JALラウンジで提供】福岡県で最も歴史のある蔵の純米大吟醸「大賀」	大賀酒造株式会社	256
大満足！訳アリ辛子明太子 小切1kg(100g×10p)(筑紫野市)	株式会社MEAT PLUS	247
五十番食品のお試し飲茶セット	有限会社 五十番食品	203
博多一口餃子25個入り×5袋セット	有限会社 ホロニックフーズ	170
吟上6本入りセット / 糸びす醤油株式会社 / 福岡県 筑紫野市	糸びす醤油株式会社	146
訳アリ増量！職人の辛子明太子1.4kg	株式会社 博多の味本舗	136
【ぷるぷるの潤い肌】ソンバーユシンプルスキンケアセット<薬師堂>【福岡県筑紫野市】	株式会社 薬師堂	129
訳アリ！博多和牛しゃぶしゃぶすき焼き750gセット(筑紫野市)	株式会社MEAT PLUS	129
銀ダラ西京漬け10枚	株式会社FoomanLAB	112
ふくおか産【春】あまおう4パック(筑紫野市)	南国フルーツ株式会社	111
兵四郎だし3個セット	株式会社 味の兵四郎	99
【味の兵四郎】兵四郎だし・ごめんつゆ1Lセット / 株式会社味の兵四郎 / 福岡県 筑紫野市	株式会社味の兵四郎	96
博多本格もつ鍋2-3人前セット	太閤 二日市店	95
もつ鍋セット 牛もつたっぷり600g！大容量5-6人前(あごだし醤油味)	株式会社 やまやコミュニケーションズ	92
訳アリ！博多和牛しゃぶしゃぶすき焼き用(肩ロース肉・肩バラ肉・モモ肉)700g(筑紫野市)	株式会社MEAT PLUS	92
地元原田の卵を使った洋菓子セット	菓子工房 ポン・コアン	91
ちくし村ドレスング2本セット	筑前たなか油屋	90
いけだ屋特製辛子明太子 家庭用1箱	いけだ屋	88
【味の兵四郎】兵四郎だし・減塩だしセット / 株式会社味の兵四郎 / 福岡県 筑紫野市	株式会社味の兵四郎	81
【味の兵四郎】あご入兵四郎だし(9g×5袋)×1個 期間限定 / 味の兵四郎 / 福岡県 筑紫野市	株式会社味の兵四郎	79
お茶たっぷり5袋セット	松尾米穀店	77
【訳あり】辛子明太子切り1.5kg<古賀商店>【福岡県筑紫野市】	株式会社 古賀商店	76

返礼品名	事業所名	合計
【味の兵四郎】箔だし、あご入兵四郎だしセット / 株式会社味の兵四郎 / 福岡県 筑紫野市	株式会社味の兵四郎	76
やまや 博多もつ鍋 あごだし醤油味(3-4人前)	株式会社 やまやコミュニケーションズ	72
辛子明太子 切小2kg(500g×4パック)(筑紫野市)	株式会社博多漁師の里	72
【味の兵四郎】あご入兵四郎だし 1個 / 株式会社味の兵四郎 / 福岡県 筑紫野市	株式会社味の兵四郎	72
つくしちゃん珈琲とブルマンとコーヒーミルのセット	珈琲Chiba	66
五十番食品のまんぷく飲茶セット	有限会社 五十番食品	65
兵四郎だし・ごめんつゆセット	株式会社 味の兵四郎	60
【味の兵四郎】スパイスの中にだしの風味が広がる キーマカレー 辛口1食(150g)(7月前半~8月後半出荷) / 味の兵四郎 / 福岡県 筑紫野市	株式会社味の兵四郎	59
つくしちゃん珈琲とブルマンのセット	珈琲Chiba	58
兵四郎だしパック詰め合わせ	株式会社 味の兵四郎	56
3箱に小分けした辛子明太子350g×3箱=1.05kg	株式会社 博多の味本舗	55
割烹がえし・ごめんつゆセット	株式会社 味の兵四郎	53
だしの旨みと野菜が活きたキーマカレー中辛	株式会社味の兵四郎	51
やまや 博多もつ鍋 こく味噌味(3-4人前)	株式会社 やまやコミュニケーションズ	49
佐賀牛 使用 太宰府ぎょうざ 80個(20個×4袋)冷凍 / 太宰府ぎょうざ六九 / 福岡県 筑紫野市	太宰府ぎょうざ六九(リプレイス)	48
兵四郎だし食べ比べセット	株式会社 味の兵四郎	47
【じっくり低温熟成】辛子明太子 無着色 500g×2計1kg [明太子 めんたいこ] / 博多の味本舗 / 福岡県 筑紫野市	株式会社博多の味本舗	46
やまや 明太子・数の子明太セット	株式会社 やまやコミュニケーションズ	45
辛子明太子 切り 550g×2パック 計1.1kg メイコウフーズ 冷凍 訳あり 切れ子 家庭用 / 古賀商店 / 福岡県 筑紫野市	株式会社古賀商店	45
「はかた地どり」水炊きセット	福栄のからあげJR二日市店	44
【味の兵四郎】兵四郎だし・ごめんつゆ360mlセット / 株式会社味の兵四郎 / 福岡県 筑紫野市	株式会社味の兵四郎	44
油屋がつくった「ちくし村ドレッシング」	筑前たなか油屋	43
元祖 鶏生姜餃子(冷凍) 20個×2パック	ぎょうざの鶴屋	41
やまや 博多もつ鍋 あごだし醤油味(1-2人前)	株式会社 やまやコミュニケーションズ	41
やまや 博多もつ鍋 こく味噌味(1-2人前)	株式会社 やまやコミュニケーションズ	41
雪見もつ鍋セット	有限会社 ホロニックフーズ	40
九州名物とめ手羽 博多もつ鍋セット2-3人前(九州しょうゆ味)	株式会社 フェリックス	39
博多本格もつ鍋 4~5人前	太閤 二日市店	37
幻豚団子 1kg	まるよし食肉株式会社	35
佐賀牛 使用 太宰府 ぎょうざ プレーン 20個×3袋 計60個 冷凍 餃子 / 太宰府ぎょうざ六九 / 福岡県 筑紫野市	太宰府ぎょうざ六九	34
訳あり 博多和牛しゃぶしゃぶすき焼き用 部位おまかせ 700g 化粧箱 黒毛和牛 牛肉 / MEAT PLUS / 福岡県 筑紫野市 [21760275]	株式会社MEAT PLUS	34
無添加 合わせ味噌 天拝みそ 850g×3袋 / 山口農産 / 福岡県 筑紫野市	農事組合法人 山口農産	31
やまや明太子・八絆堂もつ鍋セット	株式会社 やまやコミュニケーションズ	30
博多和牛A5サーロインステーキ【厳選部位】250g(250g×1枚) / 株式会社MEAT PLUS / 福岡県 筑紫野市	株式会社 MEAT PLUS	30

返礼品名	事業所名	合計
《ふるさと納税限定》味の兵四郎 もつ鍋セット 3~4人前《2022年11月前半~2023年1月後半出荷》/ 味の兵四郎 / 福岡県 筑紫野市	株式会社味の兵四郎	30
佐賀牛使用 太宰府ぎょうざ(プレーン)100個(20個×5袋)冷凍 / 太宰府ぎょうざ六九 / 福岡県 筑紫野市	太宰府ぎょうざ六九(リプレイス)	28
手ごねハンバーグ(200g×6個)&オリジナルソースセット / ムッシュさかい / 福岡県 筑紫野市	株式会社さかい	28
定期便 博多 本格 もつ鍋 2~3人前×3回【厳選国産牛もつ】モツ鍋 もつなべ / 博多もつ鍋 太閤 / 福岡県 筑紫野市	博多もつ鍋 太閤	28
《数量限定》《冬期限定》あまおう1箱(4パック)	大石農園	27
老舗油屋こだわりオイルセット	筑前たなか油屋	27
博多の味本舗 無添加辛子明太子900g(450g×2個)(筑紫野市)	株式会社 博多の味本舗	27
辛子明太子 切小500g(筑紫野市)	株式会社博多漁師の里	26
ふくおか産【春】あまおう6パック(筑紫野市)	南国フルーツ株式会社	26
梅酒品評会で入賞 大賀酒造 梅酒3種セット	大賀酒造株式会社	25
兵四郎だし使用フリーズドライみそ汁2種10個、だしセット / 株式会社味の兵四郎 / 福岡県 筑紫野市	株式会社味の兵四郎	25
ふくおか産あまおうジェラート1000ml(筑紫野市)	南国フルーツ株式会社	25
【味の兵四郎】兵四郎だし・割烹がえしセット / 株式会社味の兵四郎 / 福岡県 筑紫野市	株式会社味の兵四郎	25
ロサンゼルスのみシュラン獲得の寿司店で提供 大吟醸「筑紫野」720ml	大賀酒造株式会社	24
博多純情とんこつラーメン15食セット	有限会社 ホロニックフーズ	24
手ごねハンバーグ(200g×4個)&オリジナルソースセット / ムッシュさかい / 福岡県 筑紫野市	株式会社さかい	24
コーヒー 豆「エレファントブレンド」200g 自家焙煎 珈琲 オーガニック オリジナル ブレンド / エレファントコーヒー / 福岡県 筑紫野市	エレファントコーヒー	24
至福 あまおう大福 8個(筑紫野市)	株式会社博多漁師の里	24
【味の兵四郎】兵四郎だし・つゆ・のりセット / 株式会社味の兵四郎 / 福岡県 筑紫野市	株式会社味の兵四郎	24
2022年12月発送開始『定期便』お試しプラン!【厳選国産もつ】博多本格もつ鍋2~3人前 全3回	博多もつ鍋 太閤(筑紫野市)	24
兵四郎だし・つゆ・のりセット	株式会社 味の兵四郎	23
うるう農園のあまおう デラックス等級 2パック(570g)(筑紫野市)	株式会社うるう農園(筑紫野市)	23
昔ながらの手造りの旨さがある酒 玉出泉 純米吟醸720ml	大賀酒造株式会社	22
コーヒー 粉「エレファントブレンド」200g 自家焙煎 珈琲 オーガニック オリジナル ブレンド / エレファントコーヒー / 福岡県 筑紫野市	エレファントコーヒー	22
うるう農園の【特別栽培】冷凍あまおう800g(筑紫野市)	株式会社うるう農園(筑紫野市)	22
肉のプロ自慢 博多和牛 すき焼きセット 500g / MEAT PLUS / 福岡県 筑紫野市	株式会社 MEAT PLUS	21
オーガニック認定葉使用 杜仲茶 5g×30包×3袋 / 菱和 / 福岡県 筑紫野市	株式会社菱和	21
麩万十と大福の甘味セット	筑紫野 松庵	20
お酢三味セット	梅薫醸造株式会社	20
オーガニック杜仲茶	株式会社 菱和	20
小袋辛子明太子100袋 (1kg)	株式会社 博多の味本舗	20
フルーツビネガー3本セット	西鉄グランドホテル	19
筑紫野 新名物 鶴屋の炊き餃子セット 2人前(野菜・麵・鶏がらスープ付)/ぎょうざの鶴屋 / 福岡県 筑紫野市	ぎょうざの鶴屋	19
やまや【九州限定】美味博多織 辛子明太子 350g	株式会社 やまやコミュニケーションズ	19

返礼品名	事業所名	合計
辛子明太子 上切子 400g(筑紫野市)	株式会社博多漁師の里(筑紫野市)	19
「はかた地どり」炭火焼セット	福栄のからあげJR二日市店	18
3種類の焼酎が楽しめる 太宰府焼酎飲みくらべセット	大賀酒造株式会社	18
6仕切りに小分けした辛子明太子1kg	株式会社 博多の味本舗	18
やまや【九州限定】美味博多織 辛子明太子 550g	株式会社 やまやコミュニケーションズ	18
コーヒー 粉「デカフェ」100g スペシャルティコーヒー 自家焙煎 珈琲 オーガニック カフェインレス / エレファントコーヒー / 福岡県 筑紫野市	エレファントコーヒー	18
筑紫野市限定セット・宝満	株式会社 ふくや	17
お茶たっぷり10袋セット	松尾米穀店	17
【九州産和牛】牛肉 小間切れ(切り落とし)700g<まるよし食肉>	まるよし食肉株式会社	17
博多和牛 A5 しゃぶしゃぶ すき焼き用 厳選 肩ロース ウデ肉 モモ肉 400g 化粧箱 黒毛和牛 牛肉 プレゼント ギフト 贈りもの お中元 お歳暮 / MEAT PLUS / 福岡県 筑紫野市	株式会社 MEAT PLUS	17
コーヒー 豆「エレファントブレンド」400g 自家焙煎 珈琲 オーガニック オリジナル ブレンド / エレファントコーヒー / 福岡県 筑紫野市	エレファントコーヒー	17
コーヒー 豆「デカフェ」100g スペシャルティコーヒー 自家焙煎 珈琲 オーガニック カフェインレス / エレファントコーヒー / 福岡県 筑紫野市	エレファントコーヒー	17
「はかた和牛」食べ尽くしセット	合同会社 三宅牧場 まきば	16
十割手打生そば	株式会社 Haru	16
兵四郎だし・割烹がえしセット	株式会社 味の兵四郎	16
【博多まるきた】あごおとし明太子600g	株式会社 古賀商店	16
【ぷるぷるの潤い肌】ソナーユータルスキンケアセット<薬師堂>【福岡県筑紫野市】	株式会社 薬師堂	16
自家焙煎 コーヒー 粉 エレファントブレンド 100g 珈琲 オーガニック オリジナル ブレンドプレゼント ギフト 贈りもの / エレファントコーヒー / 福岡県 筑紫野市	エレファントコーヒー	16
ふくおか産あまおうギフト箱24-30粒(筑紫野市)	南国フルーツ株式会社	16
【味の兵四郎】あご入兵四郎だし・野菜だしセット / 味の兵四郎 / 福岡県 筑紫野市	株式会社味の兵四郎	16
いけだ屋特製ご家庭用からし明太子2箱	いけだ屋	15
老舗ニットメーカーのカシミアストール(ブラック)	株式会社 福岡ニット	15
【ふるさと納税】『筑紫の湯』1日ご入浴招待券 4枚 特製タオル付き / 筑紫の郷 / 福岡県 筑紫野市	株式会社筑紫の郷	15
訳あり 辛子明太子 切子 500g お試し めんたいこ 家庭用 / 株式会社博多漁師の里 / 福岡県 筑紫野市	株式会社博多漁師の里	15
博多和牛A5しゃぶしゃぶ・すき焼き用【厳選部位】400g / 株式会社MEAT PLUS / 福岡県 筑紫野市	株式会社 MEAT PLUS	14
博多もつ鍋セット(醤油)2~3名分 / 株式会社西鉄ホテルズ / 福岡県 筑紫野市	株式会社西鉄ホテルズ	14
博多もつ鍋セット(味噌)2~3名分 / 株式会社西鉄ホテルズ / 福岡県 筑紫野市	株式会社西鉄ホテルズ	14
こだわり杵つき餅 彩セット	合同会社 三宅牧場 まきば	13
厳選1本子辛子明太子500g	株式会社 博多の味本舗	13
コーヒー 粉「エレファントブレンド」400g 自家焙煎 珈琲 オーガニック オリジナル ブレンド / エレファントコーヒー / 福岡県 筑紫野市	エレファントコーヒー	13
コーヒー 粉「エレファントブレンド」600g 自家焙煎 珈琲 オーガニック オリジナル ブレンド / エレファントコーヒー / 福岡県 筑紫野市	エレファントコーヒー	13
辛子明太子 一本物 500g(化粧箱入り)(筑紫野市)	株式会社博多漁師の里	13
【厳選部位】博多和牛サーロインしゃぶしゃぶすき焼き用 300g(筑紫野市)	株式会社MEAT PLUS	13
コーヒー ドリップバッグ 21個 飲み比べ スペシャルティコーヒー 珈琲 / エレファントコーヒー / 福岡県 筑紫野市	エレファントコーヒー	13

返礼品名	事業所名	合計
はかた地どりめしの素6袋セット	有限会社 ホロニックフーズ	12
博多に伝わる昔ながらの辛子明太子1kg(500g×2)	株式会社 博多の味本舗	12
黄金のだしぼん酢で食べる。博多水炊きセット(4~5人前)	株式会社 博多の味本舗	12
博多の味本舗 無添加辛子明太子1350g(450g×3個)(筑紫野市)	株式会社 博多の味本舗	12
ふくおか産【冬】あまおう4パック(筑紫野市)	南国フルーツ株式会社	12
コーヒー 粉「ダークブレンド」200g スペシャルティコーヒー 自家焙煎 珈琲 オリジナル ブレンド / エレファントコーヒー / 福岡県 筑紫野市	エレファントコーヒー	12
訳アリ! 博多和牛しゃぶしゃぶすき焼き用(肩ロース肉・肩バラ・モモ肉)5kg(筑紫野市)	株式会社MEAT PLUS	12
はしおり5膳セット	フードラボ光明庵	11
【九州産和牛】三角バラ カルビ焼肉用 500g<まるよし食肉>	まるよし食肉株式会社	11
オーガニック杜仲茶セット	株式会社 菱和	11
兵四郎だし使用フリーズドライみそ汁2種20個セット(各10個) / 株式会社味の兵四郎 / 福岡県 筑紫野市	株式会社味の兵四郎	11
博多和牛 サーロインステーキ 250g 化粧箱 黒毛和牛 牛肉 プレゼント ギフト 贈りもの お中元 お歳暮 / MEAT PLUS / 福岡県 筑紫野市	株式会社 MEAT PLUS	11
コーヒー 豆「エレファントブレンド」600g 自家焙煎 珈琲 オーガニック オリジナル ブレンド / エレファントコーヒー / 福岡県 筑紫野市	エレファントコーヒー	11
ふくおか産「夢つくし5kg」「元氣つくし5kg」の食比べ(筑紫野市)	南国フルーツ株式会社	11
福福そば セット / 株式会社Haru / 福岡県 筑紫野市	株式会社Haru	11
<<平日宿泊>>二日市温泉「大丸別荘」の1泊朝食付きペア宿泊券<<大丸別荘>>	大丸別荘	10
博多本格もつ鍋 2~3人前×2セット	太閤 二日市店	10
訳アリ増量! 職人の辛子明太子2.8kg	株式会社 博多の味本舗	10
6仕切りの辛子明太子と博多水炊きのセット	株式会社 博多の味本舗	10
やまや 伝統 辛子明太子 純米大吟醸仕込 200g	株式会社 やまやコミュニケーション ジョンズ	10
博多和牛A5しゃぶしゃぶすき焼き用(ロース肉・モモ肉・ウデ肉)1kg[500g×2p](筑紫野市)	株式会社 MEAT PLUS	10
だし3種・つゆ調味料セット / 株式会社味の兵四郎 / 福岡県 筑紫野市	株式会社味の兵四郎	10
博多和牛 A5しゃぶしゃぶ すき焼き用 厳選 肩ロース ウデ肉 モモ肉 500g×2p 計1kg 化粧箱 黒毛和牛 牛肉 プレゼント ギフト 贈りもの お中元 お歳暮 / MEAT PLUS / 福岡県 筑紫野市	株式会社 MEAT PLUS	10
博多味噌もつ鍋 3~4人前セット(筑紫野市)	株式会社MEAT PLUS	10
【味の兵四郎】天空の深緑・あご入兵四郎だしセット / 味の兵四郎 / 福岡県 筑紫野市	株式会社味の兵四郎	10
A5A4等級博多和牛ヒレステーキ 300g(3枚入) / 有限会社筑前屋 / 福岡県 筑紫野市	有限会社筑前屋	10
ふくおか産キウイ「甘うい」12-15玉(筑紫野市)	南国フルーツ株式会社	10
【味の兵四郎】だし2種・つゆ・かえしセット / 株式会社味の兵四郎 / 福岡県 筑紫野市	株式会社味の兵四郎	10
コーヒー 粉「デカフェ」200g スペシャルティコーヒー 自家焙煎 珈琲 オーガニック カフェインレス / エレファントコーヒー / 福岡県 筑紫野市	エレファントコーヒー	10
二日市温泉「大観荘」の1泊2食付きペア宿泊券	株式会社 大観荘	9
老舗ニットメーカーのカシミアストール(グレー)	株式会社 福岡ニット	9
創業100年の味 鰻の蒲焼 2尾 秘伝のタレと山椒付き	有限会社 広松養魚場	9
肉のプロ自慢 博多和牛 切り落とし 500g×2P / MEAT PLUS / 福岡県 筑紫野市	株式会社 MEAT PLUS	9
やまや 明太子・いか明太セット	株式会社 やまやコミュニケーション ジョンズ	9

返礼品名	事業所名	合計
「はかた地どり」使用♪ 博多水炊き・やまや明太子セット(2~3人前)	株式会社 やまやコミュニケーションズ	9
博多の味本舗 無添加辛子明太子1800g(450g×4個)(筑紫野市)	株式会社 博多の味本舗	9
博多とんこつもつ鍋セット	博多漢塾	9
博多和牛切り落とし 500g(筑紫野市)	株式会社 MEAT PLUS	9
博多和牛サーロインステーキセット 1kg[250g×4枚](筑紫野市)	株式会社 MEAT PLUS	9
A5A4等級博多和牛ヒレステーキ200g(2枚入り) / 有限会社筑前屋 / 福岡県 筑紫野市	有限会社筑前屋	9
ふくおか産あまおう&明太子「L」(筑紫野市)	南国フルーツ株式会社	9
ふくおか産あまおう&明太子「M」(筑紫野市)	南国フルーツ株式会社	9
ふくおか産あまおうギフト箱12-15粒(筑紫野市)	南国フルーツ株式会社	9
オーガニック認定葉使用 杜仲茶 5g×30包 / 菱和 / 福岡県 筑紫野市	株式会社菱和	9
コーヒー 豆「ダークブレンド」100g スペシャルティコーヒー 自家焙煎 珈琲 オリジナル ブレンド / エレファントコーヒー / 福岡県 筑紫野市	エレファントコーヒー	9
大満足! 訳アリ! 無着色辛子明太子 並切 1kg(500g×2p)(筑紫野市)	株式会社MEAT PLUS	9
定期便 博多 本格 もつ鍋 2~3人前×6回【厳選国産牛もつ】もつ鍋 もつなべ / 博多もつ鍋 太閤 / 福岡県 筑紫野市	博多もつ鍋 太閤	9
Watch Keeper	株式会社 三松	8
餃子屋さんの鶏キーマカレー 3パック	ぎょうざの鶴屋	8
兵四郎だし・兵四郎ファーム米粉パンケーキミックス	株式会社 味の兵四郎	8
九州名物とめ手羽 博多もつ鍋セット2-3人前(味噌味)	株式会社 フェリックス	8
九州名物とめ手羽 博多もつ鍋セット5-6人前(味噌味)	株式会社 フェリックス	8
【贈答にも◎】辛子めんたい昆布漬 400g(木箱入り)<博多料亭 満佐>【福岡県筑紫野市】	有限会社 満佐	8
博多和牛 切り落とし 500g 化粧箱 黒毛和牛 牛肉 プレゼント ギフト 贈りもの お中元 お歳暮 / MEAT PLUS / 福岡県 筑紫野市	株式会社 MEAT PLUS	8
伍巧 鮭明太子600g(筑紫野市)	株式会社博多漁師の里	8
至福 あまおう大福 16個(筑紫野市)	株式会社博多漁師の里	8
ふくおか産甘柿「秋王・あきおう」4-6玉(約1.5kg)(筑紫野市)	南国フルーツ株式会社	8
ふくおか産「夢つくし2.5kg」「元気つくし2.5kg」の食べ比べ(筑紫野市)	南国フルーツ株式会社	8
お肉屋さんの手ごね特上ハンバーグ【博多和牛入り】(筑紫野市)	株式会社MEAT PLUS	8
うるう農園の【特別栽培】冷凍あまおう2kg(筑紫野市)	株式会社うるう農園(筑紫野市)	8
神激のあまおう ジャムセット 2パック2個 / ベリーゴッド / 福岡県 筑紫野市	ベリーゴッド	8
コーヒー 豆「ゲイシャ パナマ産 アウロマール」200g スペシャルティコーヒー 自家焙煎 珈琲 シングルオリジン / エレファントコーヒー / 福岡県 筑紫野市	エレファントコーヒー	8
コーヒー 豆「ダークブレンド」200g スペシャルティコーヒー 自家焙煎 珈琲 オリジナル ブレンド / エレファントコーヒー / 福岡県 筑紫野市	エレファントコーヒー	8
コーヒー 粉「デカフェ」400g スペシャルティコーヒー 自家焙煎 珈琲 オーガニック カフェインレス / エレファントコーヒー / 福岡県 筑紫野市	エレファントコーヒー	8
コーヒー 豆「ライトブレンド」200g スペシャルティコーヒー 自家焙煎 珈琲 オリジナル ブレンド / エレファントコーヒー / 福岡県 筑紫野市	エレファントコーヒー	8
コーヒー 粉「ライトブレンド」200g スペシャルティコーヒー 自家焙煎 珈琲 オリジナル ブレンド / エレファントコーヒー / 福岡県 筑紫野市	エレファントコーヒー	8
コーヒー ドリップバッグ 14個 飲み比べ スペシャルティコーヒー 珈琲 / エレファントコーヒー / 福岡県 筑紫野市	エレファントコーヒー	8
博多からし高菜250g入り 中辛&辛口セット	有限会社 ホロニックフーズ	7



返礼品名	事業所名	合計
地元のお米で米屋が作る「米&黒麹」	株式会社 渡辺農産	7
【メイコウフーズ】辛子明太子(1本物)1kg	株式会社 古賀商店	7
九州名物とめ手羽 博多もつ鍋セット5-6人前(九州しょうゆ味)	株式会社 フェリックス	7
博多に伝わる昔ながらの辛子明太子 1.5kg(500g×3)	株式会社 博多の味本舗	7
コーヒー 豆「エレファントブレンド」100g 自家焙煎 珈琲 オーガニック オリジナル ブレンド / エレファント コーヒー / 福岡県 筑紫野市	エレファントコーヒー	7
辛子明太子 パラコ2kg(筑紫野市)	株式会社博多漁師の里	7
ふくおか産甘柿「秋王・あきおう」8-12玉(約3kg)(筑紫野市)	南国フルーツ株式会社	7
春にお届け！福岡産はるあまおう3パック(筑紫野市)	南国フルーツ株式会社(筑紫野市)	7
【味の兵四郎】だしの旨みと野菜が活きたキーマカレー20個セット / 株式会社味の兵四郎 / 福岡県 筑 紫野市	株式会社味の兵四郎	7
紫芋のお菓子セット	小野農園	6
「はかた地どり」カレーセット	福栄のからあげJR二日市店	6
いけだ屋特製ご家庭用からし明太子4箱	いけだ屋	6
福岡県で一番古い蔵 玉出泉 純米セット	大賀酒造株式会社	6
オーガニックパパ おまかせ野菜とお米のパック	オーガニックパパユニティ	6
老舗ニットメーカーのカシミアストール(ページュ)	株式会社 福岡ニット	6
博多本格もつ鍋 4~5人前×2セット	太閤 二日市店	6
もつ鍋味噌と辛子明太子500gのセット	株式会社 博多の味本舗	6
肉のプロ自慢 博多明太 もつ鍋セット 3~4人前 / MEAT PLUS / 福岡県 筑紫野市	株式会社 MEAT PLUS	6
博多明太もつ鍋セット 10人前 2.4kg / MEAT PLUS / 福岡県 筑紫野市	株式会社 MEAT PLUS	6
博多醤油もつ鍋 3~4人前セット(筑紫野市)	株式会社MEAT PLUS	6
ふくおか産あまおうフルーツソース300g×4袋(筑紫野市)	南国フルーツ株式会社	6
ふくおか産冷凍あまおう500g×3袋(筑紫野市)	南国フルーツ株式会社	6
ふくおか産あまおう&明太子「G」(筑紫野市)	南国フルーツ株式会社	6
ふくおか産【冬】あまおう2パック(筑紫野市)	南国フルーツ株式会社	6
ふくおか産あまおうみるくアイス1000ml(筑紫野市)	南国フルーツ株式会社	6
味の兵四郎 そば、兵四郎だしセット / 味の兵四郎 / 福岡県 筑紫野市	株式会社味の兵四郎	6
コーヒー 粉「ダークブレンド」600g スペシャルティコーヒー 自家焙煎 珈琲 オリジナル ブレンド / エレ ファントコーヒー / 福岡県 筑紫野市	エレファントコーヒー	6
コーヒー 豆「デカフェ」200g スペシャルティコーヒー 自家焙煎 珈琲 オーガニック カフェインレス / エレ ファントコーヒー / 福岡県 筑紫野市	エレファントコーヒー	6
特製豚味噌漬	株式会社 肉のさいた	5
手作り無添加みそ、梅干し、みそ漬	農事組合法人 山口農産	5
そば粉とそばの実セット	株式会社 Haru	5
ロサンゼルスのみシュラン獲得の寿司店で提供 大吟醸「筑紫野」1800ml	大賀酒造株式会社	5
元祖 鶏生姜餃子(冷凍) 20個×4パック	ぎょうざの鶴屋	5
エミュー物語 MYUモイスチャーオイル	日本エコシステム株式会社	5

返礼品名	事業所名	合計
6仕切りの辛子明太子と厳選国産牛博多もつ鍋セット	株式会社 博多の味本舗	5
肉のプロ自慢 博多和牛 サーロインステーキ 250g×2枚 / MEAT PLUS / 福岡県 筑紫野市	株式会社 MEAT PLUS	5
やまや 伝統 辛子明太子 純米大吟醸仕込 360g	株式会社 やまやコミュニケーションズ	5
やまや 明太子・いか明太・数の子明太セット	株式会社 やまやコミュニケーションズ	5
佐賀牛 使用 太宰府 ぎょうざ プレーン 20個×12袋 計240個 冷凍 餃子 / 太宰府ぎょうざ六九 / 福岡県 筑紫野市	太宰府ぎょうざ六九	5
ふくおか産キウイ「甘い」24-33玉(筑紫野市)	南国フルーツ株式会社	5
ふくおか産いちじく・とよみつひめ4パック(筑紫野市)	南国フルーツ株式会社	5
ふくおか産あまおう&明太子「S」(筑紫野市)	南国フルーツ株式会社	5
コーヒー 豆「ダークブレンド」400g スペシャルティコーヒー 自家焙煎 珈琲 オリジナル ブレンド / エレファントコーヒー / 福岡県 筑紫野市	エレファントコーヒー	5
コーヒー 豆「ダークブレンド」600g スペシャルティコーヒー 自家焙煎 珈琲 オリジナル ブレンド / エレファントコーヒー / 福岡県 筑紫野市	エレファントコーヒー	5
コーヒー 豆「デカフェ」400g スペシャルティコーヒー 自家焙煎 珈琲 オーガニック カフェインレス / エレファントコーヒー / 福岡県 筑紫野市	エレファントコーヒー	5
コーヒー 粉「ライトブレンド」400g スペシャルティコーヒー 自家焙煎 珈琲 オリジナル ブレンド / エレファントコーヒー / 福岡県 筑紫野市	エレファントコーヒー	5
コーヒー 豆「ライトブレンド」600g スペシャルティコーヒー 自家焙煎 珈琲 オリジナル ブレンド / エレファントコーヒー / 福岡県 筑紫野市	エレファントコーヒー	5
いけだ屋特製からし明太子	いけだ屋	4
ミルク工房の手作りアイスクリーム	ラッテビアンコ	4
「ボンコアン」の焼菓子	菓子工房 ボン・コアン	4
飲む酢・食べる酢よくばりセット	梅薫醸造株式会社	4
はと麦美人セット	株式会社 渡辺農産	4
地元のお米で米屋が作る「米麴」	株式会社 渡辺農産	4
兵四郎パラエティセット	株式会社 味の兵四郎	4
鰻の蒲焼 1尾150~200g(秘伝のタレと山椒付き)	有限会社 広松養魚場	4
創業100年の味 鰻の蒲焼 3尾 秘伝のタレと山椒付き / 川魚料理 鯉ひろまつ 福岡県 筑紫野市	有限会社 広松養魚場	4
黄金のだしぼん酢で食べる。厳選国産牛博多もつ鍋 醤油味	株式会社 博多の味本舗	4
6仕切りに小分けした辛子明太子2kg(1kg×2)	株式会社 博多の味本舗	4
化粧品 オールインワン「CO1」100g 1個 コスメ / Hiromatsu fish farm / 福岡県 筑紫野市	有限会社 広松養魚場	4
佐賀牛 使用 太宰府 ぎょうざ 梅香苑 梅味 20個×5袋 計100個 冷凍 餃子 / 太宰府ぎょうざ六九 / 福岡県 筑紫野市	太宰府ぎょうざ六九	4
化粧品 オールインワン「CO1」100g 3個 コスメ / Hiromatsu fish farm / 福岡県 筑紫野市	有限会社 広松養魚場	4
化粧品 オールインワン「CO1」100g 6個 コスメ / Hiromatsu fish farm / 福岡県 筑紫野市	有限会社 広松養魚場	4
博多 鶏明太 業務用(3個セット)(筑紫野市)	株式会社MEAT PLUS	4
【味の兵四郎】だし・つゆ・お酢セット / 味の兵四郎 / 福岡県 筑紫野市	株式会社味の兵四郎	4
国産黒毛和牛たれ漬焼肉用 1.5kg(筑紫野市)	株式会社MEAT PLUS	4
【味の兵四郎】〈ふるさと納税限定〉お中元 だしギフト3個入《5月後半~8月後半出荷》 / 味の兵四郎 / 福岡県 筑紫野市	株式会社味の兵四郎	4
【A5A4等級使用】博多和牛サーロインステーキ用500g(2枚入)(筑紫野市)	有限会社筑前屋	4
いわし明太子20尾(筑紫野市)	株式会社博多漁師の里	4

返礼品名	事業所名	合計
伍巧 イカ明太子600g(筑紫野市)	株式会社博多漁師の里	4
【厳選国産もつ】博多本格もつ鍋セット(4~5人前×2セット)(筑紫野市)	博多もつ鍋 太閤(筑紫野市)	4
コーヒー 豆「ゲイシャ パナマ産 アウロマール」100g スペシャルティコーヒー 自家焙煎 珈琲 シングルオリジン / エレファントコーヒー / 福岡県 筑紫野市	エレファントコーヒー	4
コーヒー 粉「ライトブレンド」100g スペシャルティコーヒー 自家焙煎 珈琲 オリジナル ブレンド / エレファントコーヒー / 福岡県 筑紫野市	エレファントコーヒー	4
コーヒー 豆「ライトブレンド」400g スペシャルティコーヒー 自家焙煎 珈琲 オリジナル ブレンド / エレファントコーヒー / 福岡県 筑紫野市	エレファントコーヒー	4
フルーツソムリエが選んだ【春】あまおうDX(デラックス)4パック(筑紫野市)	南国フルーツ株式会社(筑紫野市)	4
【味の兵四郎】あご入兵四郎だし・兵四郎のわかめセット / 味の兵四郎 / 福岡県 筑紫野市 [21760331] だし だしパック わかめ 三陸	株式会社味の兵四郎	4
高級あぶら取り紙4セット	フードラボ光明庵	3
和菓子詰合せ「天拝」	菓子処 天本家	3
今日からあなたもお料理名人セット	有限会社 ヤママルしょうゆ	3
酒蔵の手造りの味 玉出泉 奈良漬	大賀酒造株式会社	3
飲む酢・食べる酢セット	梅薫醸造株式会社	3
馬油美肌セット1年分	株式会社 薬師堂	3
老舗ニットメーカーのカシミアストール(ピンク)	株式会社 福岡ニット	3
太宰府天満宮の飛梅の花の酵母から生まれた 菅公の酒	大賀酒造株式会社	3
キーマカレー8個セット	株式会社 味の兵四郎	3
地元のお米で米屋が作る「米&はと麦麹」	株式会社 渡辺農産	3
訳アリ増量！職人の辛子明太子4.2kg	株式会社 博多の味本舗	3
佐賀牛使用 太宰府ぎょうざ 5種 100個(20個入×5袋) 冷凍 / 太宰府ぎょうざ六九 / 福岡県 筑紫野市	太宰府ぎょうざ六九(リブレイス)	3
肉のプロ自慢 博多和牛焼肉セット 500g / MEAT PLUS / 福岡県 筑紫野市	株式会社 MEAT PLUS	3
福福そば	株式会社 Haru	3
博多和牛 サーロインステーキ 250g×4枚 計1kg 化粧箱 黒毛和牛 牛肉 プレゼント ギフト 贈りもの お中元 お歳暮 / MEAT PLUS / 福岡県 筑紫野市	株式会社 MEAT PLUS	3
博多醤油もつ鍋 10人前セット(筑紫野市)	株式会社MEAT PLUS	3
コーヒー 豆「エレファントコーヒーフライト」100g×6種類 計600g 珈琲 パラエティ 詰め合わせ 飲み比べ / エレファントコーヒー / 福岡県 筑紫野市	エレファントコーヒー	3
コーヒー 粉「エレファントコーヒーフライト」100g×6種類 計600g 珈琲 パラエティ 詰め合わせ 飲み比べ / エレファントコーヒー / 福岡県 筑紫野市	エレファントコーヒー	3
【A5A4等級】博多和牛ヒレ・シャトーブリアン450g(3枚入)(筑紫野市)	有限会社筑前屋	3
辛子明太子 上切子 1kg(化粧箱入り)(筑紫野市)	株式会社博多漁師の里	3
ふくおか産「米」元気つくし&明太子100g(筑紫野市)	南国フルーツ株式会社	3
ふくおか産あまおうジャム200g×3個(筑紫野市)	南国フルーツ株式会社	3
ふくおか産冷凍あまおう500g×5袋(筑紫野市)	南国フルーツ株式会社	3
ふくおか産あまおう4パック&練乳(筑紫野市)	南国フルーツ株式会社	3
ふくおか産あまおう2パック&練乳(筑紫野市)	南国フルーツ株式会社	3
定期便 オーガニック認定葉使用 杜仲茶 5g×30包×3回定期便 / 菱和 / 福岡県 筑紫野市	株式会社菱和	3
コーヒー 粉「ダークブレンド」100g スペシャルティコーヒー 自家焙煎 珈琲 オリジナル ブレンド / エレファントコーヒー / 福岡県 筑紫野市	エレファントコーヒー	3

返礼品名	事業所名	合計
コーヒー 粉「ダークブレンド」400g スペシャルティコーヒー 自家焙煎 珈琲 オリジナル ブレンド / エレファントコーヒー / 福岡県 筑紫野市	エレファントコーヒー	3
コーヒー 豆「デカフェ」600g スペシャルティコーヒー 自家焙煎 珈琲 オーガニック カフェインレス / エレファントコーヒー / 福岡県 筑紫野市	エレファントコーヒー	3
コーヒー 豆「ライトブレンド」100g スペシャルティコーヒー 自家焙煎 珈琲 オリジナル ブレンド / エレファントコーヒー / 福岡県 筑紫野市	エレファントコーヒー	3
【味の兵四郎】あご入兵四郎だし(9g×30袋)×10個 F-16 期間限定 / 味の兵四郎 / 福岡県 筑紫野市	株式会社味の兵四郎	3
【3回 定期便】博多和牛 満喫セット 総計1.75kg [しゃぶすき 切り落とし サーロインステーキ 牛肉 黒毛和牛 食べ比べ] / MEAT PLUS / 福岡県 筑紫野市	株式会社MEAT PLUS	3
3種の羊羹詰め合わせ	菓子司 梅家	2
筑紫野市史『上巻』	筑紫野市	2
筑紫野市史『民俗編・年表』	筑紫野市	2
開運絵馬付き 開運大吟醸セット	大賀酒造株式会社	2
とんこつもつ鍋スープ 2箱セット	博多漢塾	2
【メイコウフーズ】辛子明太子(切れ子)1.2kg	株式会社 古賀商店	2
専用味噌で食べる。厳選国産牛博多もつ鍋 味噌味	株式会社 博多の味本舗	2
博多に伝わる昔ながらの辛子明太子2kg(500g×4)	株式会社 博多の味本舗	2
もつ鍋味噌と辛子明太子1kgのセット	株式会社 博多の味本舗	2
博多に伝わる昔ながらの辛子明太子3kg(500g×6)	株式会社 博多の味本舗	2
佐賀牛 使用 太宰府ぎょうざ 240個(20個×12袋)冷凍 / 太宰府ぎょうざ六九 / 福岡県 筑紫野市	太宰府ぎょうざ六九(リプレイス)	2
味の兵四郎 古処どり水炊きセット3~4人前 / 株式会社味の兵四郎 / 福岡県 筑紫野市	株式会社味の兵四郎	2
さもんじ謹製 博多水炊きセット 料亭 スープ つくね 冷凍 / 博多水炊き さもんじ / 福岡県 筑紫野市	博多水炊き さもんじ	2
天空の深緑(八女茶)100g×2 / 株式会社味の兵四郎 / 福岡県 筑紫野市	株式会社味の兵四郎	2
コーヒー パラエティ DRIPBAG 14セット ドリップ コーヒー 詰め合わせ / エレファントコーヒー / 福岡県 筑紫野市	エレファントコーヒー	2
【味の兵四郎】くふるさと納税限定)お中元 だし2個、つゆセット(5月後半~8月後半出荷) / 味の兵四郎 / 福岡県 筑紫野市	株式会社味の兵四郎	2
【A5A4等級の博多和牛が届きます!】サーロインしゃぶしゃぶ用(500g)(筑紫野市)	有限会社筑前屋	2
ふくおか産「米」夢つくし&明太子100g(筑紫野市)	南国フルーツ株式会社	2
ふくおか産「米」元気つくし5kg×2袋(筑紫野市)	南国フルーツ株式会社	2
ねぎすこギフトセット / マルワ産業株式会社 / 福岡県 筑紫野市	マルワ産業株式会社	2
米 ふくおかさんちの 夢つくし 5kg 白米 精米 お米 / 松尾米穀 / 福岡県 筑紫野市	松尾米穀有限会社	2
【味の兵四郎】兵四郎だし・米粉パンケーキセット / 株式会社味の兵四郎 / 福岡県 筑紫野市	株式会社味の兵四郎	2
うるう農園のあまおう デラックス等級 4パック(1140g)(筑紫野市)	株式会社うるう農園(筑紫野市)	2
コーヒー 粉「デカフェ」600g スペシャルティコーヒー 自家焙煎 珈琲 オーガニック カフェインレス / エレファントコーヒー / 福岡県 筑紫野市	エレファントコーヒー	2
【味の兵四郎】さつまいも・兵四郎だしセット / 味の兵四郎 / 福岡県 筑紫野市	株式会社味の兵四郎	2
【味の兵四郎】あご入兵四郎だし 10個 / 味の兵四郎 / 福岡県 筑紫野市	株式会社味の兵四郎	2
梅薫酢売れ筋ベスト5セット	梅薫醸造株式会社	1
筑紫野市史『下巻』	筑紫野市	1
あさくら杉で作った「おきあがりこぼし」	トボスデザイン株式会社	1

返礼品名	事業所名	合計
馬油スキンケア3点セット	有限会社 メイン	1
五十番食品のお試し飲茶2セット	有限会社 五十番食品	1
福岡鮮魚市場直送 海産物バラエティM	いけだ屋	1
《年間5台限定》CATスケールモデル(油圧ショベル)	キャタピラー九州株式会社	1
兵四郎食卓セット	株式会社 味の兵四郎	1
純米吟醸兵四郎	株式会社 味の兵四郎	1
純米吟醸兵四郎2本セット	株式会社 味の兵四郎	1
地元産のお米と肌美人セット	株式会社 渡辺農産	1
スタンドグラス 名刺、小物入れ	スタジオパチ	1
だし・キーマカレーセット	株式会社 味の兵四郎	1
スキャルブケアオイル 1本	株式会社ZERO PLUS	1
博多織マスク・マスクケースセット	西村織物株式会社	1
地元のお米とはと麦茶セット	株式会社 渡辺農産	1
地元のお米と雑穀米セット	株式会社 渡辺農産	1
【贈答におすすめ】辛子めんたい昆布漬 300g《木箱入り》<博多料亭 満佐>【福岡県筑紫野市】	有限会社 満佐	1
増量バラコ！辛子明太子バラコ1.2kg(600g×2)	株式会社 博多の味本舗	1
厳選1本子辛子明太子1kg(500g×2)	株式会社 博多の味本舗	1
増量バラコ！辛子明太子バラコ2.4kg(600g×4)	株式会社 博多の味本舗	1
厳選国産牛博多もつ鍋の醤油味と味噌味の食べ比べセット	株式会社 博多の味本舗	1
専用味噌で食べる。厳選国産牛博多もつ鍋大満足セット味噌味	株式会社 博多の味本舗	1
黄金のだしぼん酢で食べる。厳選国産牛博多もつ鍋大満足セット醤油味	株式会社 博多の味本舗	1
佐賀牛使用 太宰府ぎょうざ 宝満(佐賀牛増量タイプ)100個(20個×5袋) 冷凍 / 太宰府ぎょうざ六九 / 福岡県 筑紫野市	太宰府ぎょうざ六九(リプレイス)	1
【厄除桜】桜の箸置き(5枚セット)	トボスデザイン株式会社	1
いろいろ使えて便利！ やまや【めんたいチューブ】5本セット(筑紫野市)	株式会社 やまやコミュニケーションズ	1
佐賀牛 使用 太宰府 ぎょうざ 五条 ピリカラ 20個×5袋 計100個 冷凍 餃子 / 太宰府ぎょうざ六九 / 福岡県 筑紫野市	太宰府ぎょうざ六九	1
佐賀牛 使用 太宰府 ぎょうざ 朱雀 コーン入り 20個×5袋 計100個 冷凍 餃子 / 太宰府ぎょうざ六九 / 福岡県 筑紫野市	太宰府ぎょうざ六九	1
化粧品 オールインワン「CO1」100g 2個 コスメ / Hiromatsu fish farm / 福岡県 筑紫野市	有限会社 広松養魚場	1
博多味噌もつ鍋 10人前セット(筑紫野市)	株式会社MEAT PLUS	1
さもんじ秘伝の味 博多胡麻醤油4本セット 180ml×4本 簡単 調味料 しょうゆ / 博多水炊き さもんじ / 福岡県 筑紫野市	博多水炊き さもんじ	1
福岡産あまおうジャム180g×3個(筑紫野市)	南国フルーツ株式会社(筑紫野市)	1
【味の兵四郎】<ふるさと納税限定>お中元 だし、麺、つゆセット《5月後半～8月後半出荷》 / 味の兵四郎 / 福岡県 筑紫野市	株式会社味の兵四郎	1
【味の兵四郎】<ふるさと納税限定>お中元 だしギフト2個入《5月後半～8月後半出荷》 / 味の兵四郎 / 福岡県 筑紫野市	株式会社味の兵四郎	1
【A5等級の博多和牛が届きます!】モモすき焼き・しゃぶしゃぶ用(600g) / 有限会社筑前屋 / 福岡県 筑紫野市	有限会社筑前屋	1
【A5A4等級使用】博多和牛ロース焼肉用500g(筑紫野市)	有限会社筑前屋	1

返礼品名	事業所名	合計
伍巧 梅塩仕込み 辛子明太子 切小300g(筑紫野市)	株式会社博多漁師の里	1
伍巧 梅塩仕込み 辛子明太子 和え物おつまみ明太子セット(筑紫野市)	株式会社博多漁師の里	1
ふくおか産【蜜柑】早味かん約2.5kg(筑紫野市)	南国フルーツ株式会社	1
ふくおか産「米」元気つくし5kg(筑紫野市)	南国フルーツ株式会社	1
ふくおか産「米」夢つくし5kg×2袋(筑紫野市)	南国フルーツ株式会社	1
ふくおか産「米」夢つくし5kg(筑紫野市)	南国フルーツ株式会社	1
ふくおか産あまおうみるくアイス100ml×6個(筑紫野市)	南国フルーツ株式会社	1
ふくおか産あまおうジェラート100ml×6個(筑紫野市)	南国フルーツ株式会社	1
ドレッシング たべる馬油ドレッシング 200ml×3本 柚子胡椒 和風だし / メイン / 福岡県 筑紫野市	有限会社メイン	1
福岡 名物 2つの味が楽しめる!あまおう 250g×1 & ふくや味の明太子 290g×1 莓いちご 明太子 フルーツ 果物 冷蔵 期間限定 / 南国フルーツ / 福岡県 筑紫野市	南国フルーツ株式会社(筑紫野市)	1
【厳選国産もつ】博多本格もつ鍋セット(4~5人前)(筑紫野市)	博多もつ鍋 太閤(筑紫野市)	1
2022年11月発送開始『定期便』【厳選国産もつ】博多本格もつ鍋セット2~3人前(筑紫野市)全12回	博多もつ鍋 太閤(筑紫野市)	1
うるう農園のあまおう サイズ色々 4パック(1140g)(筑紫野市)	株式会社うるう農園(筑紫野市)	1
博多和牛ヒレステーキ 450g(150g×3枚)(筑紫野市)	株式会社MEAT PLUS	1
コーヒー 粉「ゲイシャ パナマ産 アウロマル」100g スペシャルティコーヒー 自家焙煎 珈琲 シングルオリジン / エレファントコーヒー / 福岡県 筑紫野市	エレファントコーヒー	1
コーヒー 豆「ゲイシャ パナマ産 アウロマル」400g スペシャルティコーヒー 自家焙煎 珈琲 シングルオリジン / エレファントコーヒー / 福岡県 筑紫野市	エレファントコーヒー	1
コーヒー 粉「ライトブレンド」600g スペシャルティコーヒー 自家焙煎 珈琲 オリジナル ブレンド / エレファントコーヒー / 福岡県 筑紫野市	エレファントコーヒー	1
はかた地どり 水炊きセット / 株式会社西鉄ホテルズ / 福岡県 筑紫野市	株式会社西鉄ホテルズ	1
訳アリ! 博多和牛切り落とし 5kg(500g×10/パック)(筑紫野市)	株式会社MEAT PLUS	1
近年注目の品種! コーヒー 粉 パナマ ゲイシャ ペルリナ農園 600g [ 珈琲 スペシャルティコーヒー 自家焙煎 シングルオリジン ] / エレファントコーヒー / 福岡県 筑紫野市 [21760287]	エレファントコーヒー	1
ゴールドブリュール コーヒー エレファントブレンド 30g×6 [ スペシャルティ 珈琲 自家焙煎 アイスコーヒー オリジナル ブレンド ] / エレファントコーヒー / 福岡県 筑紫野市 [21760295]	エレファントコーヒー	1
近年注目の品種! コーヒー 豆 パナマ ゲイシャ ペルリナ農園 100g [ 珈琲 スペシャルティコーヒー 自家焙煎 シングルオリジン ] / エレファントコーヒー / 福岡県 筑紫野市 [21760288]	エレファントコーヒー	1
JA筑紫米「元気つくし」6kg	JA筑紫 ゆめ畑	0
えとやの味ものがたり	十二堂株式会社	0
有機栽培ニンジン使用のニンジンジュース3本セット	いしばし農園	0
福岡県産丸大豆醤油	福岡県醤油醸造協同組合	0
あびすの料理セット	あびす醤油株式会社	0
こうねエクセレントシャンプー	有限会社 メイン	0
馬油美肌セット	株式会社 薬師堂	0
二日市温泉のオリジナル化粧品	株式会社 大観荘	0
空き家管理サービス「外観チェックコース」	青山地建株式会社	0
池田屋特製【特選辛子明太子 300g入り 2箱】	いけだ屋	0
あびすの贅沢セット	あびす醤油株式会社	0
《年間5台限定》CATスケールモデル(ホイールローダ)	キャタピラー九州株式会社	0

返礼品名	事業所名	合計
組曲物語「小物箱」	トボスデザイン株式会社	0
福岡鮮魚市場直送 海産物バラエティ	いけだ屋	0
糸びす醤油1年分	糸びす醤油株式会社	0
こうねオイルセット	有限会社 メイン	0
組曲物語「花器」	トボスデザイン株式会社	0
空き家管理サービス「通換気清掃コース」	青山地建株式会社	0
九州産鮮魚まるごと1匹と明太子のセット	いけだ屋	0
伝統の博多織半幅帯	西村織物株式会社	0
特別栽培米 兵四郎米(白米)2kg	株式会社 味の兵四郎	0
Smart Mobile Stand	株式会社 三松	0
Megane Hanger & Smart Mobile Stand	株式会社 三松	0
古処どり水炊きセット《冬季限定》	株式会社 味の兵四郎	0
MP & MH(MobilePort & MeganeHanger)	株式会社 三松	0
MobileShelf	株式会社 三松	0
KeyPlace	株式会社 三松	0
兵四郎だし・こだわりの食卓セット	株式会社 味の兵四郎	0
米の恵み焼酎セット	大賀酒造株式会社	0
ギターピックとあぶらとり紙セット	フードラボ光明庵	0
ゆず香るだしが活きたお吸い物	株式会社 味の兵四郎	0
野菜の旨みが溶け込んだミネストローネ	株式会社 味の兵四郎	0
とり枯れ節の旨みが活きたたまごスープ	株式会社 味の兵四郎	0
フリーズドライ12個セット	株式会社 味の兵四郎	0
フリーズドライ3種セット	株式会社 味の兵四郎	0
スタンドグラス (カギ・短冊・結露十字)	スタジオパチ	0
スタンドグラス (色タイル・魔方陣)	スタジオパチ	0
博多織マスク/ あぶらとり紙福岡タワー/ にわかはしおりセット	フードラボ光明庵	0
スキャルプケアオイル 3本	株式会社ZERO PLUS	0
だし、フリーズドライセット	株式会社 味の兵四郎	0
餃子屋さんの鶏キーマカレー 6パック	ぎょうざの鶴屋	0
博多織扇子セット	西村織物株式会社	0
博多織お散歩トートセット	西村織物株式会社	0
博多織お出かけセット(青)	西村織物株式会社	0
博多織お出かけセット(赤)	西村織物株式会社	0
スタンドグラス 一輪樽	スタジオパチ	0

返礼品名	事業所名	合計
ステンドグラス 三輪椿	スタジオバチ	0
ステンドグラス 格子椿	スタジオバチ	0
期間限定 フリーズドライ30個セット	株式会社 味の兵四郎	0
期間限定 フリーズドライ18個セット	株式会社 味の兵四郎	0
【モツを愛すあなたへ！】博多本格もつ鍋 2~3人前×100セット	太閤 二日市店	0
【12回定期便】厳選国産牛もつ博多本格もつ鍋(2~3人前×12回)	太閤 二日市店	0
創業100年の味 鰻の蒲焼 4尾 秘伝のタレと山椒付き / 川魚料理 鯉ひろまつ 福岡県 筑紫野市	有限会社 広松養魚場	0
天拌みそ 3袋 梅干し 3袋 味噌漬 2パック / 山口農産 / 福岡県 筑紫野市	農事組合法人 山口農産	0
小袋辛子明太子200袋 (2kg)	株式会社 博多の味本舗	0
黄金のだしぼん酢で食べる。厳選国産牛博多もつ鍋と博多水炊きセット	株式会社 博多の味本舗	0
3箱に小分けした辛子明太子350g×6箱=2.1kg	株式会社 博多の味本舗	0
厳選1本子辛子明太子2kg(500g×4)	株式会社 博多の味本舗	0
もつ鍋醤油と味噌と辛子明太子1kgのセット	株式会社 博多の味本舗	0
厳選国産牛博多もつ鍋と博多水炊きのパーティーセット	株式会社 博多の味本舗	0
黄金のだしぼん酢で食べる。博多水炊きパーティセット(16~20人前)	株式会社 博多の味本舗	0
3箱に小分けした辛子明太子350g×9箱=3.15kg	株式会社 博多の味本舗	0
博多に伝わる昔ながらの辛子明太子3kg(500g×8)	株式会社 博多の味本舗	0
6仕切に小分けした辛子明太子4kg(1kg×4)	株式会社 博多の味本舗	0
訳アリ増量！職人の辛子明太子5.6kg	株式会社 博多の味本舗	0
黄金のだしぼん酢で食べる。厳選国産牛博多もつ鍋パーティーセット(8~12人前)	株式会社 博多の味本舗	0
厳選国産牛博多もつ鍋の醤油味と味噌味のパーティーセット	株式会社 博多の味本舗	0
専用味噌で食べる。厳選国産牛博多もつ鍋パーティーセット味噌味	株式会社 博多の味本舗	0
味の兵四郎 すき焼きセット3~4人前	株式会社 味の兵四郎	0
博多の味本舗 無添加辛子明太子450g(筑紫野市)	株式会社 博多の味本舗	0
味の兵四郎 しゃぶしゃぶセット 3~4人前	株式会社 味の兵四郎	0
味の兵四郎 濃縮あご入りだし 箔だし200ml2個セット / 株式会社味の兵四郎 / 福岡県 筑紫野市	株式会社味の兵四郎	0
化粧品 オールインワン「CO1」100g 4個 コスメ / Hiromatsu fish farm / 福岡県 筑紫野市	有限会社 広松養魚場	0
化粧品 オールインワン「CO1」100g 5個 コスメ / Hiromatsu fish farm / 福岡県 筑紫野市	有限会社 広松養魚場	0
バラエティ DRIPBAG x 14sets / エレファントコーヒー / 福岡県 筑紫野市	エレファントコーヒー	0
エレファントコーヒーフライト【豆】/ エレファントコーヒー / 福岡県 筑紫野市	エレファントコーヒー	0
エレファントコーヒーフライト【粉】/ エレファントコーヒー / 福岡県 筑紫野市	エレファントコーヒー	0
博多 鶏明太(4個セット)(筑紫野市)	株式会社MEAT PLUS	0
【味の兵四郎】夏季限定 兵四郎のあご入りだし&プレミアム素麺セット / 株式会社味の兵四郎 / 福岡県 筑紫野市	株式会社味の兵四郎	0
A5A4等級博多和牛モモすき焼きしゃぶしゃぶ用300g / 有限会社筑前屋 / 福岡県 筑紫野市	有限会社筑前屋	0



返礼品名	事業所名	合計
A5A4等級博多和牛ロース薄切り350g入 / 有限会社筑前屋 / 福岡県 筑紫野市	有限会社筑前屋	0
A5A4等級の博多和牛が届きます。サーロインしゃぶしゃぶ用1200g(筑紫野市)	有限会社筑前屋	0
辛子明太子 一本物 450g(樽入り)(筑紫野市)	株式会社博多漁師の里	0
博多名物セット(筑紫野市)	株式会社博多漁師の里	0
明太もつ鍋セット 4~6人前(筑紫野市)	株式会社博多漁師の里	0
伍巧 和え物おつまみセット(筑紫野市)	株式会社博多漁師の里	0
伍巧 ホタテ明太子600g(筑紫野市)	株式会社博多漁師の里	0
ふくおか産【蜜柑】早味かん約5kg(筑紫野市)	南国フルーツ株式会社	0
ふくおか産あまおうフルーツソース1kg×2袋(筑紫野市)	南国フルーツ株式会社	0
出産祝い ゆらりめもり 寅年タイプ 手・足形記念木製置物 セミオーダー 手形 足形 ベビー / トボデザイン / 福岡県 筑紫野市	トボデザイン株式会社	0
たべる馬油ドレッシング 200ml 3本セット / 有限会社メイン / 福岡県 筑紫野市	有限会社メイン	0
米 元氣つくし 5kg 白米 精米 お米 / 松尾米穀 / 福岡県 筑紫野市	松尾米穀有限会社	0
米 ふくおかさんちの 夢つくし 3kg 白米 精米 お米 / 松尾米穀 / 福岡県 筑紫野市	松尾米穀有限会社	0
博多和牛しゃぶしゃぶすき焼き&切り落とし大人気セット(筑紫野市)	株式会社MEAT PLUS	0
令和3年産/福岡県産 精米【夢ほのか】2kg	株式会社 Glove Support	0
福岡 名物 2つの味が楽しめる!あまおう 300g×1 & ふくや味の明太子 540g×1 苺 いちご 明太子 フルーツ 果物 冷蔵 期間限定 / 南国フルーツ / 福岡県 筑紫野市	南国フルーツ株式会社(筑紫野市)	0
味の兵四郎 さつまいもご飯セット / 株式会社味の兵四郎 / 福岡県 筑紫野市	株式会社味の兵四郎	0
味の兵四郎 さつまいも炊き込みご飯セット / 株式会社味の兵四郎 / 福岡県 筑紫野市	株式会社味の兵四郎	0
うるう農園の【特別栽培】特選あまおう800g(筑紫野市)	株式会社うるう農園(筑紫野市)	0
うるう農園の【特別栽培】特選あまおう400g(筑紫野市)	株式会社うるう農園(筑紫野市)	0
2022年12月発送開始『定期便』【厳選国産もつ】博多本格もつ鍋2~3人前 全6回	博多もつ鍋 太閤(筑紫野市)	0
コーヒー 粉「ゲイシャ パナマ産 アウロマール」200g スペシャルティコーヒー 自家焙煎 珈琲 シングルオリジン / エレファントコーヒー / 福岡県 筑紫野市	エレファントコーヒー	0
コーヒー 粉「ゲイシャ パナマ産 アウロマール」400g スペシャルティコーヒー 自家焙煎 珈琲 シングルオリジン / エレファントコーヒー / 福岡県 筑紫野市	エレファントコーヒー	0
コーヒー 豆「ゲイシャ パナマ産 アウロマール」600g スペシャルティコーヒー 自家焙煎 珈琲 シングルオリジン / エレファントコーヒー / 福岡県 筑紫野市	エレファントコーヒー	0
コーヒー粉「ゲイシャ パナマ産 アウロマール」600g スペシャルティコーヒー 自家焙煎 珈琲 シングルオリジン / エレファントコーヒー / 福岡県 筑紫野市	エレファントコーヒー	0
フルーツソムリエが選んだ【冬】あまおうDX(デラックス)2パック(筑紫野市)	南国フルーツ株式会社(筑紫野市)	0
訳アリ! 博多和牛サーロインステーキセット 5kg(250g2枚入り×10/パック)(筑紫野市)	株式会社MEAT PLUS	0
近年注目の品種! コーヒー 粉 パナマ ゲイシャ ベルリナ農園 100g [ 珈琲 スペシャルティコーヒー 自家焙煎 シングルオリジン ] / エレファントコーヒー / 福岡県 筑紫野市 [21760284]	エレファントコーヒー	0
近年注目の品種! コーヒー 粉 パナマ ゲイシャ ベルリナ農園 200g [ 珈琲 スペシャルティコーヒー 自家焙煎 シングルオリジン ] / エレファントコーヒー / 福岡県 筑紫野市 [21760285]	エレファントコーヒー	0
近年注目の品種! コーヒー 粉 パナマ ゲイシャ ベルリナ農園 400g [ 珈琲 スペシャルティコーヒー 自家焙煎 シングルオリジン ] / エレファントコーヒー / 福岡県 筑紫野市 [21760286]	エレファントコーヒー	0
コールドブリュー コーヒー ライトブレンド 30g×6 [ スペシャルティ 珈琲 自家焙煎 アイスコーヒー オリジナル ブレンド ] / エレファントコーヒー / 福岡県 筑紫野市 [21760293]	エレファントコーヒー	0
コールドブリュー コーヒー ダークブレンド 30g×6 [ スペシャルティ 珈琲 自家焙煎 アイスコーヒー オリジナル ブレンド ] / エレファントコーヒー / 福岡県 筑紫野市 [21760294]	エレファントコーヒー	0
コールドブリュー コーヒー デカフェ 30g×6 [ スペシャルティ オーガニック 珈琲 自家焙煎 アイスコーヒー カフェインレス シングルオリジン ] / エレファントコーヒー / 福岡県 筑紫野市 [21760292]	エレファントコーヒー	0
近年注目の品種! コーヒー 豆 パナマ ゲイシャ ベルリナ農園 200g [ 珈琲 スペシャルティコーヒー 自家焙煎 シングルオリジン ] / エレファントコーヒー / 福岡県 筑紫野市 [21760289]	エレファントコーヒー	0

返礼品名	事業所名	合計
近年注目の品種! コーヒー 豆 パナマ ゲイシャ ベルリナ農園 400g [ 珈琲 スペシャルティコーヒー 自家焙煎 シングルオリジン ] / エレファントコーヒー / 福岡県 筑紫野市 [21760290]	エレファントコーヒー	0
近年注目の品種! コーヒー 豆 パナマ ゲイシャ ベルリナ農園 600g [ 珈琲 スペシャルティコーヒー 自家焙煎 シングルオリジン ] / エレファントコーヒー / 福岡県 筑紫野市 [21760291]	エレファントコーヒー	0
BALMUDA The Brew とスペシャルティコーヒー定期便【粉】600g x 12ヶ月	エレファントコーヒー	0
BALMUDA The Brew とスペシャルティコーヒー定期便【豆】600g x 12ヶ月	エレファントコーヒー	0
らーめん二男坊のお土産らーめん 替え玉付き5袋セット(筑紫野市)	らーめん二男坊(筑紫野市)	0
らーめん二男坊のお土産らーめん 替え玉付き3袋セット(筑紫野市)	らーめん二男坊(筑紫野市)	0
【味の兵四郎】新生活応援セット(あご入兵四郎だし キーマカレー 天空の焙茶) / 味の兵四郎 / 福岡県 筑紫野市 [21760330] だし だしパック カレー お茶 ティーバッグ	株式会社味の兵四郎	0
ねぎすこ&えたに亭出汁ギフトセット / マルワ産業株式会社 / 福岡県 筑紫野市 □	マルワ産業株式会社	0
てまひま米 10kg 白米 / オーガニックパパユニティ / 福岡県 筑紫野市 [21760378] ご飯 ごはん 米 お米	一般社団法人オーガニックパパユニティ	0
【らーめん二男坊】お土産らーめん 替え玉付きセット 3袋 / アンドスマイル / 福岡県 筑紫野市 [21760332] ラーメン とんこつ 豚骨	株式会社アンドスマイル	0
訳アリ! 辛子明太子 小切1kg(100g×10P) & 冷凍あまおうセット 計1.8kg(筑紫野市)	株式会社MEAT PLUS(筑紫野市)	0
訳アリ! 博多和牛切り落とし&冷凍あまおうセット 計1.3kg(筑紫野市)	株式会社MEAT PLUS(筑紫野市)	0
訳アリ! 博多和牛サーロインステーキ&冷凍あまおうセット 計1.3kg(筑紫野市)	株式会社MEAT PLUS(筑紫野市)	0
訳アリ! 博多和牛しゃぶしゃぶすき焼き用&冷凍あまおうセット 計1.3kg(筑紫野市)	株式会社MEAT PLUS(筑紫野市)	0
ちくし村ドレッシング ~4本セット~ 280ml / 田中油糧工業株式会社 / 福岡県 筑紫野市 □	田中油糧工業株式会社	0
ちくし村ドレッシング ~5本セット~ 280ml / 田中油糧工業株式会社 / 福岡県 筑紫野市 □	田中油糧工業株式会社	0
ちくし村ドレッシング ~2本セット~ 280ml / 田中油糧工業株式会社 / 福岡県 筑紫野市 □	田中油糧工業株式会社	0
ちくし村ドレッシング ~10本セット~ 280ml / 田中油糧工業株式会社 / 福岡県 筑紫野市 □	田中油糧工業株式会社	0
特選オイル・ドレッシング味比べセット / 田中油糧工業株式会社 / 福岡県 筑紫野市 □	田中油糧工業株式会社	0
『筑前たなか油屋』オイル270g・調味料110g 味比べセット / 田中油糧工業株式会社 / 福岡県 筑紫野市 □	田中油糧工業株式会社	0
お試しミニ油・調味料セット / 田中油糧工業株式会社 / 福岡県 筑紫野市 □	田中油糧工業株式会社	0
特選油詰め合わせセット ~5本セット~ 270g / 田中油糧工業株式会社 / 福岡県 筑紫野市 □	田中油糧工業株式会社	0
揚げ物・炒め物詰め合わせセット ~3本セット~ 900g / 田中油糧工業株式会社 / 福岡県 筑紫野市 □	田中油糧工業株式会社	0
エキストラバージンオリーブオイル『KORONEIKI』 450g / 田中油糧工業株式会社 / 福岡県 筑紫野市 □	田中油糧工業株式会社	0
夏季限定生ドレッシングセット ~4本セット~ 280ml / 田中油糧工業株式会社 / 福岡県 筑紫野市 □	田中油糧工業株式会社	0
冬期限定特選ドレッシングセット ~4本~ 280ml / 田中油糧工業株式会社 / 福岡県 筑紫野市 □	田中油糧工業株式会社	0
寄附のみ・返礼品なし		7
		45,591

令和4年度一般会計決算審査資料（歳出）

（課等名 企画政策課）

ページ数	款	項	目	事業	節	資料要求事項
78	2	1	1	24		生活交通対策事業 バス運行業務委託料、筑紫野線運行補助金、上西山線運行補助金の内容について

◎決算額 41,920,112円

バス運行委託料の内容について…別紙1のとおり

筑紫野線運行補助金の内容について……別紙2のとおり

上西山線運行補助金の内容について……別紙3のとおり

# ちくしのバス運行委託料の内容について

別紙 1

## 1. 概要

平成 15 年に西鉄バス二日市（株）より廃止申し出のあった二日市線の一部「平等寺～山口」間を「ちくしのバス」として運行委託するもの。

## 2. 令和 4 年度運行委託料

委託料 11,941,676 円

## 3. 運行委託の内容

路線	運行区間	1 日当たり運行便数（便／日）		
		平日	土曜	日曜・祝日
ちくしのバス	平等寺→山口	5	5	—
	山口→平等寺	5	5	—

※日曜・祝日、盆、年末年始は運休。

※運賃 100 円。ただし、遠距離通学の小・中学生は無料。

## 4. 運行委託料の内訳

	金額（円）	備考
運行経費	12,102,076	日額 38,201（円）×運行日数 288（日）×消費税
運行収入	160,400	運賃 100（円）×有料客数 1,604（人）
運行委託料	11,941,676	運行経費－運行収入

## 5. 利用者数

路線	有料客数（人）	無料客数（人）	合計（人）
ちくしのバス	1,604	280	1,884

## 6. 運行委託料および利用者数の推移

	令和 2 年度	令和 3 年度	令和 4 年度
運行委託料（円）	10,882,519	11,218,967	11,941,676
利用者数（人）	1,842	1,597	1,884

# 筑紫野線運行補助金の内容について

別紙 2

## 1. 概要

市内の赤字運行路線である筑紫野線の運行赤字を補填し、バス路線の維持存続を図るもの。西鉄筑紫駅やJR原田駅など、筑紫地区を運行している。

## 2. 令和4年度運行補助金額

補助金 8,097,000 円

## 3. 筑紫野線の運行状況

運行区間	1日当たり運行便数（便/日）		
	平日	土曜	日曜・祝日
筑紫駅西口～筑紫駅西口（循環反時計回り）	4	5	5
筑紫駅西口～筑紫駅西口（循環時計回り）	7	7	7
光が丘四丁目→筑紫駅西口	2	1	1
筑紫駅西口→光が丘四丁目	1	1	1
筑紫駅西口→光が丘四丁目（郵便局経由）	1	—	—

※年中無休で運行。

## 4. 運行補助金の内訳

	金額（円）	備考
運行経費	15,632,000	≒日額1台42,835（円）×延実働車数365（台）
運行収入	7,535,000	現金、ICカード、定期券収入、県補助金の合計
運行補助金	8,097,000	運行経費－運行収入

※運行経費は四半期毎に千円未満切捨て、運行収入は四半期毎に千円未満四捨五入。

## 5. 利用者数

路線名	利用者数（人）
筑紫野線	56,254

## 6. 運行補助金額および利用者数の推移

	令和2年度	令和3年度	令和4年度
運行補助金（円）	9,381,000	8,128,000	8,097,000
利用者数（人）	50,796	53,187	56,254

# 上西山線運行補助金の内容について

別紙 3

## 1. 概要

市内の赤字運行路線である上西山線の運行赤字を補填し、バス路線の維持存続を図るもの。山家地区および湯町などの二日市地区の計2か所を運行している。

## 2. 令和4年度運行補助金額

補助金 21,261,000円

## 3. 上西山線の運行状況

運行区間	1日当たり運行便数（便/日）		
	平日	土曜	日曜・祝日
上西山→筑紫駅前	9	8	7
浦の下→筑紫駅前	3	4	5
筑紫駅前→上西山	9	8	7
筑紫駅前→浦の下	3	4	4
西鉄二日市～西鉄二日市（循環反時計回り）	12	7	4
西鉄二日市～西鉄二日市（循環時計回り）	19	23	13

※年中無休で運行

## 4. 運行補助金の内訳

	金額（円）	備考
運行経費	39,934,000	≒日額1台39,115（円）×延実働車数1,021（台）
運行収入	18,673,000	現金、ICカード、定期券収入、県補助金の合計
運行補助金	21,261,000	運行経費－運行収入

※運行経費は四半期毎に千円未満切捨て、運行収入は四半期毎に千円未満四捨五入。

## 5. 利用者数

路線名	利用者数（人）
上西山線（山家地区）	38,183
上西山線（二日市地区）	99,910
合計	138,093

## 6. 運行補助金額および利用者数の推移

	令和2年度	令和3年度	令和4年度
運行補助金（円）	21,960,000	20,355,000	21,261,000
（山家地区）利用者数（人）	33,669	35,715	38,183
（二日市地区）利用者数（人）	92,334	88,470	99,910
利用者数合計（人）	126,003	124,185	138,093

令和4年度一般会計決算審査資料（歳出）

（課等名 企画政策課）

ページ数	款	項	目	事業	節	資料要求事項
78	2	1	1	25		コミュニティバス等運行事業 運行業務委託料の内容、利用者の推移

◎決算額 27,142,989 円

コミュニティバス運行委託料の内容について……………別紙1のとおり

御笠自治会バス運行委託料の内容について……………別紙2のとおり

# コミュニティバス運行委託料の内容について

別紙 1

## 1. 概要

公共施設、医療機関、商業施設との間を結ぶコミュニティバス「つくし号」を運行するもの（平成 31 年 1 月 4 日運行開始）。

## 2. 令和 4 年度運行委託料

委託料 15,327,787 円

## 3. コミュニティバス「つくし号」の運行状況

運行区間	1 日当たり運行便数（便/日）		
	平日	土曜	日曜・祝日
カミーリヤ-市役所-JR 二日市駅-市役所-カミーリヤ	9	9	9

※年中無休で運行。

## 4. 運行委託料の内訳

	金額（円）	備考
運行経費	18,759,637	日額 45,860（円）×運行日数 365（日）×消費税 他
運行収入	3,431,850	現金の合計
運行委託料	15,327,787	運行経費－運行収入

## 5. 利用者数

路線名	大人	子ども	小学生未満	障がい者	合計（人）
つくし号	20,181	213	366	3,834	24,594

## 6. 運行委託料および利用者数の推移

	令和 2 年度	令和 3 年度	令和 4 年度
運行委託料（円）	15,431,696	15,134,860	15,327,787
利用者数（人）	17,217	20,526	24,594



# 御笠自治会バス運行委託料の内容について

別紙 2

## 1. 概要

御笠地域において、高台に立地する団地や山間部の集落における交通手段を確保するため、地域コミュニティとの協働により御笠自治会バスを運行するもの（平成31年1月8日運行開始）。

## 2. 令和4年度運行委託料

委託料 10,188,137 円

## 3. 御笠自治会バスの運行状況

運行区間		1日当たり運行便数（便/日）		
		平日	土曜	日曜・祝日
東ルート 宝満川	柚須原→カミーリヤ	3	3	3
	カミーリヤ→柚須原	4	4	4
	柚須原→筑紫野中学校北	1	0	0
西ルート 宝満川	石坂団地→カミーリヤ	4	4	4
	カミーリヤ→石坂団地	4	4	4

※年中無休で運行

## 4. 運行委託料の内訳

	金額（円）	備考
運行経費	11,525,337	日額 31,115（円）×運行日数 45（日）+日額 31,641（円）×運行日数 320（日） 他
運行収入	1,337,200	現金の合計
運行委託料	10,188,137	運行経費－運行収入

## 5. 利用者数

路線名	利用者数（人）
宝満川東ルート	5,858
宝満川西ルート	6,812
合計	12,670

## 6. 運行委託料および利用者数の推移

	令和2年度	令和3年度	令和4年度
運行委託料（円）	9,140,839	9,740,355	10,188,137
利用者数（人）	8,048	9,636	12,670

# 令和4年度一般会計決算審査資料（歳出）

（課等名 企画政策課）

ページ数	款	項	目	事業	節	資料要求事項
90	2	1	7	3		高齢者運転免許証自主返納等支援事業実績、支援品選択状況、アンケート結果

◎決算額 5,031,178円

## 1. 支援実績（令和4年8月事業開始）

499件（70代 327件、80代 166件、90代 6件）

※参考 過去3年間の筑紫野市民の運転免許証自主返納件数

令和4年 324件（70代未満 34件、70代 171件、80代 115件、90代以上 4件）

令和3年 343件（70代未満 44件、70代 191件、80代 101件、90代以上 7件）

令和2年 332件（70代未満 42件、70代 174件、80代 112件、90代以上 4件）

## 2. 支援品選択状況

交通系ICカード 476件

つくし号回数券 16件

御笠自治会バス回数券 7件

## 3. アンケート結果

Q1. 自主返納しようと思ったのはなぜですか（複数回答可）

回答項目	回答数
市の自主返納支援事業が始まったから	63
周囲の人から勧められたから	97
新聞・テレビ等で自主返納のことを知ったから	67
免許更新時の認知機能検査で、認知症の疑いがあると言われたから	11
運転に自信がなくなったから	169
車に乗ってないのに免許証を持っていたから	105
その他	67

令和4年度一般会計決算審査資料（歳出）

（課等名 企画政策課）

ページ数	款	項	目	事業	節	資料要求事項
90	2	1	7	3		高齢者運転免許証自主返納等支援事業実績、支援品選択状況、アンケート結果

Q2. 自主返納後の生活で心配なことはありますか（複数回答可）

回答項目	回答数
外出（買い物や通院など）の手段が限られる	325
身分証明書（顔写真つき）がなくなる	46
物忘れ（または認知症になったとき）が気になる	12
車を運転する楽しみがなくなる	73
特に心配なことはない	128
その他	9

Q3. この支援事業を知ったきっかけはどれですか（複数回答可）

回答項目	回答数
広報ちくしのに掲載されていた記事	309
支援事業のチラシ	13
筑紫野警察署など警察関連機関から教えてもらった	70
市のホームページ	31
知人や身内関係、その他の方から聞いた	101
その他	10

Q4. 他に支援があれば、どのような内容が良いと思われますか（複数回答可）

回答項目	回答数
ニモカ以外のICカードや各種ポイントカード	59
タクシー券	193
西鉄電車や西鉄バスなどの定期券や回数券	76
ニモカ+各種チケットなどを合わせた形	56
現金	89
その他	5

# 令和4年度一般会計決算審査資料（歳出）

（課等名 企画政策課）

ページ数	款	項	目	事業	節	資料要求事項
102	2	1	12	9	12	地図情報公開システム導入事業 業務委託内容、目的、システムの 活用状況

◎決算額 15,475,900円

（内訳）12委託料 15,475,900円

## ■ 業務委託内容

### ① 筑紫野市公開型 GIS「ちくしのデジタルマップ」導入作業

市が所有する地図情報（ハザードマップ、都市計画図、市道路線網図、下水道台帳図）をインターネット上に一般公開できるシステムの導入作業（システム構築・調整、地図データ調整・登録等）

### ② 災害対応用「現地調査情報入力・管理アプリ」導入作業

災害発生時に市民等から通報される被害状況を地図情報と連携して効率的に管理することができる「現地調査情報入力・管理アプリ」の導入作業（アプリ作成・調整等）

## ■ 目的・概要

本市の地図情報を管理する危機管理課、都市計画課、維持管理課、上下水道工務課から、それぞれが管理する地図情報を一般公開することで、行政サービスの向上（窓口・電話対応業務の効率化）を図りたい旨の要望が挙がっていた状況を踏まえ、新型コロナウイルス感染症の感染拡大防止及び防災の観点から、「新型コロナウイルス感染症対応地方創生臨時交付金（補助率：10/10）」を活用し、地図情報公開システム（公開型 GIS）を整備したものの。

このことにより、市窓口での接触機会の抑制、窓口・電話対応業務の効率化とともに、市民へのハザードマップ等の情報提供及び市職員（災害対応職員）の効率的な情報共有を実現したものの。

## ■ システムの活用状況

令和5年4月1日から、筑紫野市公開型 GIS「ちくしのデジタルマップ」の運用を開始。インターネットに接続されたパソコンやスマートフォン等から「いつでも・どこでも」市が公開している地図情報（4種類）を閲覧可能となった。

また、令和5年7月10日未明に発生した大雨被害の位置や状況を、災害対応用「現地調査情報入力・管理アプリ」で管理することで、「災害対策本部」と現地確認を行う「建設班」における効率的な情報確認・共有が実現できた。

令和4年度一般会計決算審査資料（ 歳出 ）

（課等名 企画政策課）

ページ数	款	項	目	事業	節	資料要求事項
134	3	1	1	30		学生生活支援事業 支給実績、周知方法

◎決算額 4,692,386円

○事業目的

物価高騰や新型コロナウイルス感染症の拡大に伴い生活が困難になっている筑紫野市出身で市外在住の学生に対して、筑紫野市産品や衛生品等を詰め合わせた物資を支給するもの。

1. 支給実績

50件

（内訳）北海道 1件、東北 2件、関東 14件、中部 5件、近畿 8件  
中国 6件、四国 1件、九州 13件

2. 周知方法

①広報ちくしの 令和4年12月号

②市ホームページ

③市公式 LINE

④市公式 Facebook

⑤市公式 Twitter（現：X）

⑥市公式 YouTube

令和4年度一般会計決算審査資料（全般）

（課等名 人事課）

ページ数	款	項	目	事業	節	資料要求事項
						令和4年度各課別職員、会計年度 任用職員配置一覧表
別紙のとおり						

# 令和4年度 筑紫野市行政組織機構図

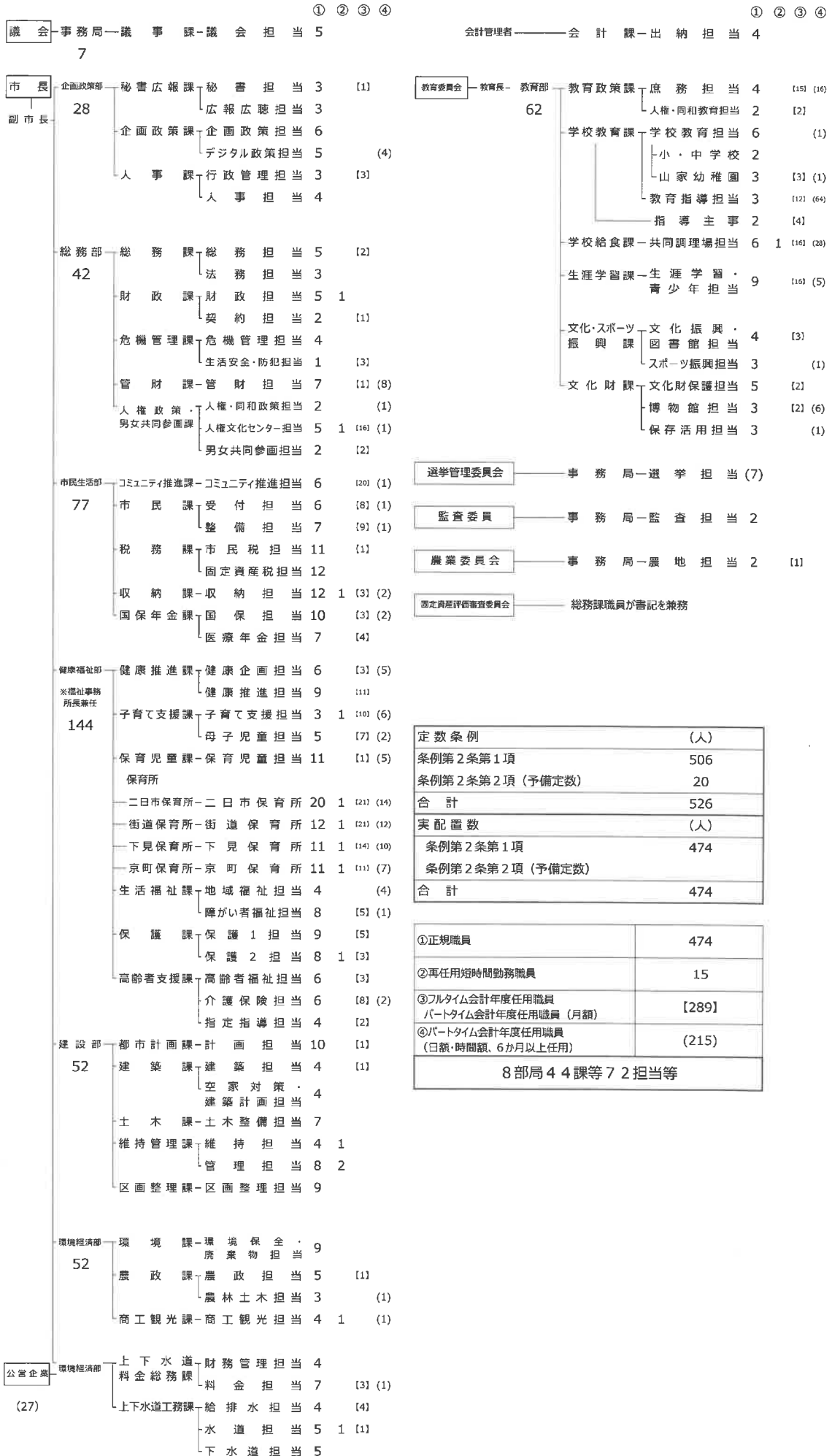

定数条例	(人)
条例第2条第1項	506
条例第2条第2項 (予備定数)	20
合計	526
実配置数	(人)
条例第2条第1項	474
条例第2条第2項 (予備定数)	
合計	474

①正規職員	474
②再任用短時間勤務職員	15
③フルタイム会計年度任用職員 パートタイム会計年度任用職員 (月額)	[289]
④パートタイム会計年度任用職員 (日額・時間額、6か月以上任用)	(215)
8部局44課等72担当等	

令和4年度一般会計決算審査資料（ 全般 ）

（課等名 人事課）

ページ数	款	項	目	事業	節	資料要求事項
						休職者数(精神疾患数含)及び男女別育児休業取得者数の状況（過去5年間）

1. 休職者数 (単位：人)

年 度	平成30年度	令和元年度	令和2年度	令和3年度	令和4年度
休 職 者 ( )内はうち精神性疾患	11(9)	10(9)	12(11)	12(10)	5(4)

2. 男女別育児休業取得者数 (単位：人)

年 度	平成30年度	令和元年度	令和2年度	令和3年度	令和4年度
女性職員 ( )内は対象者数	30(30)	30(30)	36(36)	42(42)	41(41)
男性職員 ( )内は対象者数	1(14)	1(11)	3(18)	10(18)	5(11)



令和4年度一般会計決算審査資料（ 全般 ）

（課等名 人事課）

ページ数	款	項	目	事業	節	資料要求事項
						職員の時間外勤務手当及び時間 (上位 20 人)

時間外勤務手当（上位 20 人）

順位	職員	金額
1	A	2,564,499 円
2	B	2,410,512 円
3	C	2,161,273 円
4	D	2,016,732 円
5	E	1,958,804 円
6	F	1,934,253 円
7	G	1,903,305 円
8	H	1,866,655 円
9	I	1,816,904 円
10	J	1,775,265 円
11	K	1,772,437 円
12	L	1,539,625 円
13	M	1,526,922 円
14	N	1,522,863 円
15	O	1,522,505 円
16	P	1,508,844 円
17	Q	1,508,103 円
18	R	1,502,258 円
19	S	1,469,721 円
20	T	1,451,395 円

時間外勤務時間（上位 20 人）

順位	職員	時間
1	ア	940 時間 30 分
2	イ	920 時間 00 分
3	ウ	835 時間 20 分
4	エ	804 時間 05 分
5	オ	786 時間 15 分
6	カ	761 時間 00 分
7	キ	757 時間 40 分
8	ク	675 時間 20 分
9	ケ	643 時間 10 分
10	コ	642 時間 40 分
11	サ	638 時間 30 分
12	シ	626 時間 00 分
13	ス	623 時間 40 分
14	セ	618 時間 30 分
15	ソ	616 時間 30 分
16	タ	613 時間 50 分
17	チ	600 時間 45 分
18	ツ	569 時間 46 分
19	テ	563 時間 15 分
20	ト	548 時間 30 分

# 令和4年度一般会計決算審査資料（ 全般 ）

（課等名 人事課）

ページ数	款	項	目	事業	節	資料要求事項
						残業時間月間 60 時間以上、各課別、個人別一覧

## 令和4年度 職員一人ごとの時間外勤務月 60 時間以上の月数調べ

表の見方：

（企画政策課の場合、月 60 時間以上の時間外勤務を職員 A は 1 か月、B は 2 か月、C は 1 か月実施）

課名(時間外勤務対象者)	A	B	C	D	E	F	G	H	I	J	K	L	M	N
企画政策課	11人	1	2	1										
人事課	7人	4	2											
総務課	8人	5	1	7	7	1								
財政課	8人	2	1	2	3	2	4							
危機管理課	5人	2												
市民課	14人	1	1	3	1	1								
税務課	23人	3	3	2	4	5	1	3	2	3	2	1	1	1
国保年金課	17人	1	3	1	3	6	3							
健康推進課	15人	5	3	4	8	1	3	2						
子育て支援課	9人	2	1	1										
保育児童課	11人	1	1											
生活福祉課	13人	8	1	2	1	2	5	1	1					
保護課	18人	1	1	2	1									
建築課	7人	3	1											
教育政策課	6人	1												
学校教育課	14人	1	2	1	1	1								
生涯学習課	9人	1												
文化・スポーツ振興課	7人	4	1	3										
文化財課	11人	5												

令和4年度一般会計決算審査資料（ 全般 ）

（課等名 人事課）

ページ数	款	項	目	事業	節	資料要求事項
						残業時間月間60時間以上、各課別、個人別一覧

令和4年度 時間外勤務月80時間以上100時間未満、100時間以上の人数・月数調べ

課名(時間外勤務対象者)		80時間以上～100時間未満		100時間以上	
		人数	月数	人数	月数
企画政策課	11人	1	1	0	0
総務課	8人	3	6	3	8
財政課	8人	1	1	1	1
危機管理課	5人	1	1	0	0
市民課	14人	2	2	0	0
税務課	23人	5	6	7	14
国保年金課	17人	1	2	3	7
健康推進課	15人	5	9	0	0
子育て支援課	9人	1	1	0	0
生活福祉課	13人	3	5	0	0
建築課	7人	2	2	0	0
文化・スポーツ振興課	7人	0	0	1	2
文化財課	11人	1	1	0	0
合計		26	37	15	32

# 令和4年度一般会計決算審査資料（歳出）

（課等名 人事課）

ページ数	款	項	目	事業	節	資料要求事項
82	2	1	2	3		職員研修事業 事業内容
<p>◎決算額 4,293,585 円</p> <p>○事業の目的 職員の人材育成及び能力開発による行政サービスの向上</p> <p>○事業の内容 公務員としての意識醸成、職務遂行に必要な基本的知識の習得、実践的な知識や能力習得などのため各種研修を実施</p> <p><b>【内部研修】</b></p> <ul style="list-style-type: none"> <li>・新規採用職員研修（4月及び7月に合計5日間の日程で公文書管理、会計事務、契約事務、コンプライアンス研修などを実施）</li> <li>・職員人権問題研修（11月及び1月に合計12回開催。全職員が3年間で全6テーマを受講）</li> <li>・人材育成システム評価者研修（係長以上の評価者を対象として評価の考え方や留意点を確認）</li> <li>・職員状況把握会議支援（2月に7日間実施。評価結果の公平性・中立性を確保するため外部講師の参加、評価者の評価能力向上のための支援）</li> </ul> <p><b>【外部研修】</b></p> <ul style="list-style-type: none"> <li>・福岡県市町村職員研修所（78名参加。新規採用職員、新任係長、新任課長などの階層別研修、法制執務、情報公開・個人情報保護、公営企業会計などの選択研修）</li> <li>・全国市町村国際文化研究所（3名参加。固定資産税事務、市町村税徴収事務、住民との協働によるまちづくり）</li> <li>・人権同和問題研修（26名参加。福岡県人権・同和研究大会、人権社会確立全九州研究集会など）</li> </ul> <p><b>【eラーニング研修・55プログラムを受講可能】</b></p> <p>○係長以上：4つのプログラムの受講を必須とし、自由選択で2つのプログラム受講を指示</p> <p>○主査以下：3つのプログラムの受講を必須とし、自由選択で2つのプログラム受講を指示</p> <ul style="list-style-type: none"> <li>・ハラスメント防止研修（全職員必須）</li> <li>・公務員倫理プログラム（全職員必須）</li> <li>・メンタルヘルス研修（係長以上はラインケア、主査以下はセルフケア必須）</li> <li>・コーチング（係長以上必須）</li> </ul>						

令和4年度一般会計決算審査資料（全般）

（課等名 市民課）

ページ数	款	項	目	事業	節	資料要求事項
						証明書の発行状況、内訳
（上段：交付数、下段：交付率）						
		総交付数		各課窓口での交付 ※市民課は出張所含む		証明書交付 コーナー コンビニ交付 サービス
市民課	戸籍関係証明書	22,226件	15,196件 ----- 68.4%	7,030件 ----- 31.6%	—	
	住民票等の写し	58,219件	26,830件 ----- 46.1%	23,932件 ----- 41.1%	7,457件 ----- 12.8%	
	印鑑登録証明書	27,688件	11,417件 ----- 41.2%	11,754件 ----- 42.5%	4,517件 ----- 16.3%	
	その他の証明書	2,642件	2,435件 ----- 92.2%	207件 ----- 7.8%	—	
税務課	所得課税証明書	12,007件	675件 ----- 5.6%	10,317件 ----- 85.9%	1,015件 ----- 8.5%	
	固定資産税 関係証明書	4,962件	3,540件 ----- 71.3%	1,422件 ----- 28.7%	—	
収納課	納税証明書他	2,283件	906件 ----- 39.7%	1,377件 ----- 60.3%	—	
合計		130,027件	60,999件 ----- 46.9%	56,039件 ----- 43.1%	12,989件 ----- 10.0%	

# 令和4年度一般会計決算審査資料（歳入）

（課等名 税務課）

ページ数	款	項	目	事業	節	資料要求事項
18	1	1	1			市民税（個人）、市民税（法人）、 固定資産税 課税額上位20位の 状況
	1	1	2			
	1	2	1			

## ○現年課税額上位20位の状況（上位20位の合計額）

税目	税額	全体に占める割合
市民税（個人）	172,767,500円	3.0%
市民税（法人）	258,634,900円	31.3%
固定資産税	1,216,058,100円	21.4%

## ○市民税（法人）上位20位の業種内訳

順位	業種	法人数
1	卸売業、小売業	7
2	建設業	4
3	金融業、保険業	3
3	製造業	3
3	サービス業	3
合計		20

## ○固定資産税上位20位の業種内訳

順位	業種	法人数
1	卸売業、小売業	4
1	不動産業、物品賃貸業	4
2	運輸業、郵便業	3
2	製造業	3
3	金融業、保険業	2
3	電気・ガス・熱供給・水道業	2
4	サービス業	1
4	情報通信業	1
合計		20

# 令和4年度一般会計決算審査資料（全般）

（課等名 収納課）

ページ数	款	項	目	事業	節	資料要求事項
						市税滞納者の滞納額（上位10人）

【市税滞納者上位10人】 ※市税（個人市民税・法人市民税・固定資産税・軽自動車税・都市計画税）

順位	滞納金額（円）
1	15,744,378
2	10,174,615
3	9,587,600
4	8,742,346
5	6,503,407
6	5,163,600
7	3,801,400
8	3,700,900
9	3,560,061
10	3,436,438

令和4年度一般会計決算審査資料（ 歳出 ）

（課等名 収納課）

ページ数	款	項	目	事業	節	資料要求事項
114	2	3	2	6		コンビニエンスストア等収納事務 事業 内容、実績

◎決算額 7, 432, 812円

【内容】

コンビニエンスストアによる収納、およびスマートフォンアプリ決済による市税等の収納事務

※収納対象税目 個人市県民税（普通徴収）  
固定資産税・都市計画税  
軽自動車税  
国民健康保険税（普通徴収）  
介護保険料（普通徴収）

【実績】

収納件数 115, 157件

収納事務基本料 6, 500円／月（消費税除く）

事務委託料 58円／件（消費税除く）



令和4年度一般会計決算審査資料（歳出）

（課等名 国保年金課）

ページ数	款	項	目	事業	節	資料要求事項
132	3	1	1	20	27	国民健康保険事業特別会計繰出金の過去10年間の内訳

《決算認定資料 75 ページ》

◎決算額 815,568,120 円

(内訳)	保険基盤安定繰出	562,131,047 円	} . . . 基準内繰出
	職員給与等繰出	113,515,442 円	
	出産育児一時金繰出	17,589,333 円	
	財政安定化支援事業繰出	86,459,000 円	
	未就学児均等割軽減分繰出	5,166,883 円	
	一般会計繰出	30,706,415 円	

令和4年度の国民健康保険事業特別会計繰出金のうち、基準外繰出である一般会計繰出30,706,415円については、子ども医療制度実施による医療費の増大に関するもの、保険事業実施によるもの等、市の施策に関するものに限られ、赤字補填目的の繰出は生じませんでした。

単位：円

年度	繰出額計	繰出基準外	繰入基準内				
			保険基盤安定繰出	職員給与等繰出	出産育児一時金繰出	財政安定化支援事業繰出	未就学児童等軽減分繰出
R4	815,568,120	30,706,415	562,131,047	113,515,442	17,589,333	86,459,000	5,166,883
R3	941,441,574	197,178,821	529,290,687	114,097,733	14,829,333	86,045,000	0
R2	872,946,654	164,758,832	498,140,088	113,064,401	20,149,333	76,834,000	0
R1	764,487,205	67,347,966	473,422,670	128,196,236	18,157,333	77,363,000	0
30	990,930,719	325,059,174	472,362,131	105,556,081	20,117,333	67,836,000	0
29	720,809,517	54,262,266	472,888,294	113,148,624	22,637,333	57,873,000	0
28	807,933,067	147,764,823	461,365,463	113,169,114	21,538,667	64,095,000	0
27	890,246,710	173,881,633	461,736,819	107,291,925	24,037,333	123,299,000	0
26	763,916,198	157,238,324	355,360,848	118,635,026	25,120,000	107,562,000	0
25	840,583,625	321,032,659	314,361,388	118,338,578	28,240,000	58,611,000	0

# 令和4年度一般会計決算審査資料（歳出）

（課等名 健康推進課）

ページ数	款	項	目	事業	節	資料要求事項
208	4	1	4	2		健康づくりポイント事業 参加実績

◎決算額 399,333 円

インセンティブ（特典）を与えることで、健康づくりの動機づけを支援し健康づくりに参加、継続しやすいきっかけや環境を作ることを目的として、事業を実施している。

### ◆参加状況

	応募数	目標達成者	達成者の割合
令和3年度	596人	322人	54.0%
令和4年度	725人	522人	72.0%

### ◆令和4年度応募者の詳細

	応募者数	内訳（再掲）		
		5000p 達成	3000p 達成	未達成
ふくおか健康アプリ	670人	362人	107人	201人
記録用紙	55人	18人	35人	2人
合計	725人	380人	142人	203人

### ◆応募者の性・年代別内訳

	20代	30代	40代	50代	60代	70代	80代	不明	合計
男性	5	25	55	52	88	62	9		296
女性	12	40	84	92	95	93	13		429
合計	17	65	139	144	183	155	22		725
（前年度）	(27)	(76)	(145)	(104)	(128)	(93)	(11)	(12)	(596)

令和4年度健康ポイント事業景品一覧

No	事業所名	商品名	当選本数
1	ちくしのシール会	ちくしのシールギフト券	100
2	菓子処 天本家	天拝	2
3	筑紫野いちご農園 ストロベリーフィールズ	いちご狩り	2
4	御菓子司 梅家	お菓子 詰め合わせ	2
5	糸びす醤油(株)	吟上とだしセット	2
6	大賀酒造(株)	大吟醸「筑紫野」	2
7	菓子工房 小野農園	筑紫野 初月と紫芋の甘納糖の詰合わせ	2
8	白水食品工業(株)	ゆずごしょうセット	2
9	筑紫野 松庵	味寄せ 筑紫野	2
10	JA筑紫 ゆめ畑	ゆめ畑 お買い物券	2
11	(株)大丸別荘	天拝会席(ペア)	1
12	どんたくからしめんたい いけだ屋	どんたくからしめんたいA-30	2
13	(株)肉のさいた	豚のみそ漬(大)	2
14	菓子工房ボン・コアン	焼菓子詰合せ	2
15	(有)メイン	こうねエクセレントシャンプーS こうねスキンソープS	2
16	(株)薬師堂	ソンバーク無香料75ml 馬由石 鱈あわあわ 各1個	2
17	農事組合法人山口農産	天拝みそ 梅 みそ漬セット	2
18	株式会社 味の兵四郎	だしフリーズドライキット	2
19	トレーニング健康測定室	10回無料券	1
20	ヘルスケアグッズ	血圧計	1
計			135

令和4年度一般会計決算審査資料（ 歳出 ）

（課等名 健康推進課）

ページ数	款	項	目	事業	節	資料要求事項
210	4	1	5	7		巡回福祉バス運営事業 ルート別乗車状況

《決算認定資料 62 ページ》

◎決算額 33,329,536円

1. 巡回福祉バス運行ルート

マイクロバス2台（28人乗り）、ワゴン車1台（13人乗り）で運行。  
平成31年1月より、御笠自治会バスの運行により、御笠コースを廃止。  
市内6ルート24便から5ルート20便に見直しを行っている。

2. 令和4年度カミーリヤ巡回福祉バス ルート別乗車状況

	運行コース	乗車人数（人）	
①	二日市南（左）コース	3,056	8,810
②	二日市南（右）コース	5,754	
③	二日市北（左）コース	2,834	6,322
④	二日市北（右）コース	3,488	
⑤	山口（左）コース	892	2,444
⑥	山口（右）コース	1,552	
⑦	筑紫コース	8,749	
⑧	山家コース	1,178	
⑨	臨時運行	25	
	合 計	27,528	

# 令和4年度一般会計決算審査資料（歳出）

（課等名 子育て支援課）

ページ数	款	項	目	事業	節	資料要求事項
162	3	2	1	6	1	子ども・子育て支援事業計画推進事業 子どもの権利救済委員報酬と相談件数、子ども・子育て会議の内容

◎決算額 345,925 円

（内訳） 1 報酬 213,500 円

（内 子どもの権利救済委員報酬 120,000 円）

## 1. 子どもの権利救済委員の概要

子どもの権利救済委員については、筑紫野市子ども条例第17条に定め、子どもの権利が侵害された場合、あるいは侵害されたとみなされた場合に救済する附属機関として設置しています。

子どもの権利救済委員は、相談を受け、子どもの救済および回復のための助言を行います。また、必要に応じて、調査・調整・勧告を行うことができます。

令和4年度は、2名の救済委員に委嘱しています。

## 2. 相談件数及び報酬（令和4年度）

（相談）新規 0件 継続 1件

（報酬）2名×3回（活動数）×20,000円＝120,000円

## 3. 子ども・子育て会議の概要

子ども・子育て会議は、子ども・子育て支援法の規定に基づく審議会その他の合議制の機関として設置しています。

平成27年4月に施行された「子ども・子育て支援新制度」に関する事業計画の策定・進捗管理等について、保護者を含む子ども・子育て支援に携わる方々の意見を聞くための会議であり、施策の実施状況を調査・審議することを目的としています。

また、子育て支援施策や行動計画の実施状況、および子どもの権利の保障状況についての検証は、子ども・子育て会議への諮問、答申を受けることにより実施しています。

# 令和4年度一般会計決算審査資料（歳出）

（課等名 子育て支援課）

ページ数	款	項	目	事業	節	資料要求事項
162	3	2	1	6	1	子ども・子育て支援事業計画推進事業 子どもの権利救済委員報酬と相談件数、子ども・子育て会議の内容

## 4. 令和4年度子ども・子育て会議実施状況

令和4年度は、子ども子育て会議を2回開催しています。なお、第1回は、新型コロナウイルス感染拡大防止のため書面会議という形式で開催しています。

【第1回】令和4年8月2日 ※新型コロナウイルス感染拡大防止のため書面会議開催

（議題）①子どもの権利救済委員への令和3年度申し立て状況について

②令和3年度次世代育成支援事業に係る実施状況等について

【第2回】令和5年1月30日開催

（議題）①第2期筑紫野市子ども・子育て支援事業計画中間見直しについて

②第1回筑紫野市子ども・子育て会議（書面開催）の結果について

③小規模保育事業所の認可・確認について

# 令和4年度一般会計決算審査資料（全般）

（課等名 保育児童課）

ページ数	款	項	目	事業	節	資料要求事項
						各保育所ごとの定員、措置数、職員配置数（正職、会計年度任用職員の区別）及び幼児の年齢別職員配置の区別 延長保育実績、事業費、会計年度任用職員含む人件費

《決算認定資料 94 ページ》

各保育所ごとの定員、措置数、職員配置数（正職、会計年度任用職員の区別）及び幼児の年齢別職員配置の区別

## 別紙のとおり

延長保育実績、事業費、会計年度任用職員含む人件費

施設名	延べ利用 児童数(人)	事業費計(円)	事業費のうち 人件費計(円)
二日市保育所	5,492	1,414,357	909,951
街道保育所	3,035	656,054	477,009
下見保育所	1,324	304,733	239,635
京町保育所	693	609,557	578,699
(小計)	10,544	2,984,701	2,205,294
はなぞの保育園	1,648	1,904,189	1,205,402
むさしヶ丘保育園	2,664	2,828,243	2,341,643
原田保育園	6,325	7,710,219	5,477,789
あけぼの保育園	2,430	1,734,187	1,357,567
保育所慈生園	1,342	755,827	310,649
光が丘幼児園	5,743	4,939,920	3,557,198
さくら保育園	3,930	2,388,246	864,272
だいいち保育園	1,203	1,429,444	1,429,444
あおぞら保育園	1,387	2,183,732	1,678,704
いきいきほいくえん	884	1,578,986	753,767
(小計)	27,556	27,452,993	18,976,435
合計	38,100	30,437,694	21,181,729

保育所ごとの定員、入所児童数、職員配置数（令和5年3月1日現在）

単位：人

施設名	定員	入所児童数	各クラスを担当する保育士												その他職員			計	
			0歳		1歳		2歳		3歳		4歳		5歳		正職	正職以外	計		
			正職	正職以外	正職	正職以外	正職	正職以外	正職	正職以外	正職	正職以外	正職	正職以外					
二日市保育所	200	191	1	3	1	4	3	4	2	2	2	0	2	0	6	18	17	31	48
街道保育所	150	146	1	4	1	3	1	4	1	1	1	1	2	0	5	16	12	29	41
下見保育所	70	62	1	1	1	1	1	1	1	0	1	0	1	0	5	15	11	18	29
京町保育所	60	57	1	1	1	1	1	1	1	0	1	0	1	0	4	13	10	16	26
公立 計	480	456	4	9	4	9	6	10	5	3	5	1	6	0	20	62	50	94	144
はなぞの保育園	150	173	3	4	3	2	3	3	2	1	1	1	1	1	6	7	19	19	38
むさしヶ丘保育園	170	199	2	13	1	6	2	6	2	2	1	2	2	0	4	10	15	38	53
原田保育園	380	374	9	13	10	5	7	5	3	1	2	0	2	1	14	7	47	32	79
あけぼの保育園	150	173	8	2	5	0	5	0	3	0	2	0	1	0	15	0	39	2	41
保育所慈生園	160	170	2	6	4	2	4	1	2	0	1	0	1	0	8	0	22	9	31
光が丘幼児園	270	269	4	4	4	5	6	3	2	1	2	0	2	0	12	7	32	20	52
さくら保育園	200	230	3	6	4	3	3	3	2	1	3	0	2	0	7	8	24	21	45
だいいち保育園	90	95	3	2	2	1	2	1	2	0	1	0	1	0	5	0	16	4	20
あおぞら保育園	90	127	3	1	3	2	4	2	2	1	1	0	1	0	5	1	19	7	26
いきいきほいくえん	150	136	3	6	3	2	3	3	1	2	0	1	1	0	6	8	17	21	38
私立 計	1,810	1,946	40	57	39	28	39	27	21	9	15	2	14	2	82	48	250	173	423
合計	2,290	2,402	44	66	43	37	45	37	26	12	20	3	20	2	102	110	300	267	567

※ 入所児童数は、県報告の月初日入所人員とする。

※ 職員配置数は、3月次報告の数とする。



# 令和4年度一般会計決算審査資料（ 全般 ）

（課等名 保育児童課）

ページ数	款	項	目	事業	節	資料要求事項																														
						公立保育所の一時的保育事業の利用状況（過去5年間）																														
<p>《決算認定資料 97～102 ページ》</p> <p>○事業内容                      保護者の就労、疾病、出産等により、緊急的に一時的な保育を公立3保育所において実施する。</p> <p>利用を希望する保護者は、申込書を保育所に提出し、指定の病院での健康診断の受診、保育所での面接を行った上、利用希望日の前日までに予約を行う。</p> <p>○対象児童                      生後50日から就学前までの児童</p> <p>過去5年間の延べ利用人数 <span style="float: right;">（単位：人）</span></p> <table border="1" style="width: 100%; border-collapse: collapse; text-align: center;"> <thead> <tr> <th>年度</th> <th>二日市保育所</th> <th>街道保育所</th> <th>下見保育所</th> <th>合計</th> </tr> </thead> <tbody> <tr> <td>平成30年度</td> <td>2,522</td> <td>2,674</td> <td>1,541</td> <td>6,737</td> </tr> <tr> <td>令和元年度</td> <td>1,859</td> <td>2,258</td> <td>1,224</td> <td>5,341</td> </tr> <tr> <td>令和2年度</td> <td>1,742</td> <td>1,700</td> <td>1,153</td> <td>4,595</td> </tr> <tr> <td>令和3年度</td> <td>1,739</td> <td>1,654</td> <td>1,733</td> <td>5,126</td> </tr> <tr> <td>令和4年度</td> <td>1,123</td> <td>1,491</td> <td>1,069</td> <td>3,683</td> </tr> </tbody> </table>							年度	二日市保育所	街道保育所	下見保育所	合計	平成30年度	2,522	2,674	1,541	6,737	令和元年度	1,859	2,258	1,224	5,341	令和2年度	1,742	1,700	1,153	4,595	令和3年度	1,739	1,654	1,733	5,126	令和4年度	1,123	1,491	1,069	3,683
年度	二日市保育所	街道保育所	下見保育所	合計																																
平成30年度	2,522	2,674	1,541	6,737																																
令和元年度	1,859	2,258	1,224	5,341																																
令和2年度	1,742	1,700	1,153	4,595																																
令和3年度	1,739	1,654	1,733	5,126																																
令和4年度	1,123	1,491	1,069	3,683																																

# 令和4年度一般会計決算審査資料（歳入）

（課等名 保育児童課）

ページ数	款	項	目	事業	節	資料要求事項
28	14	2	1		2	各保育所別の保育所運営費保護者負担金滞納件数と金額、収納対策、過去4年間の収入未済額の合計

◎決算額 360,611,625円

保育所名	収入未済額（円）	件数
二日市保育所	26,500	1
街道保育所	22,250	1
下見保育所	273,130	2
京町保育所	0	0
はなぞの保育園	132,070	4
むさしヶ丘保育園	62,090	2
原田保育園	353,320	4
あけぼの保育園	610,980	2
保育所慈生園	35,600	1
光が丘幼児園	524,250	7
さくら保育園	150,700	3
だいいち保育園	22,250	1
あおぞら保育園	83,210	1
いきいきほいくえん	59,200	1
合計	2,355,550	30
過年度分（令和3年度以前）	52,236,108	262
不能欠損	▲37,636,728	186
総計	16,954,930	

## 【収納対策】

- ・年度途中の就労確認の際（7月）及び次年度保育所入所申込書提出の際（12月）に滞納者を呼び出し、納付指導をしている。
- ・督促状の送付（毎月）
- ・収納課との合同電話催告（10月）
- ・収納課への事務委任

## 【過去4年間の収入未済額】

令和3年度 54,813,143円      令和2年度 57,451,123円  
 令和元年度 61,592,558円      平成30年度 66,190,564円

# 令和4年度一般会計決算審査資料（歳出）

（課等名 保育児童課）

ページ数	款	項	目	事業	節	資料要求事項
162	3	2	1	9		母子家庭等自立支援事業 給付件数、成果、推移（過去3年間）

◎決算額 19,925,000円

**【母子家庭自立支援事業 給付件数、成果】**

①自立支援教育訓練給付金

ひとり親家庭の母又は父が就職につながる能力開発のために受講した教育訓練講座の受講料を助成する制度。

看護師の教育訓練講座を受講した1人に対して支給を行った。

②高等職業訓練促進給付金

ひとり親家庭の母又は父が就職に有利な資格取得のため1年以上養成機関で修業する場合、修業期間中の生活費の負担軽減のために修業する期間に毎月訓練促進費を支給する制度。

看護師・准看護師、作業療法士、保育士の養成機関で修業する13人に対して支給を行った。

③高等職業訓練修了支援給付金

修業期間の修了後に支給する制度。

看護師の養成機関での修業を修了した2人に対して支給を行った。

**【推移（過去3年間）】**

年度	①自立支援教育訓練 給付金		②高等職業訓練促進 給付金		③高等職業訓練修了 支援給付金	
	件数（人）	金額（円）	件数（人）	金額（円）	件数（人）	金額（円）
令和2年度	1	17,380	13	17,168,000	3	125,000
令和3年度	3	812,413	12	16,326,000	4	175,000
令和4年度	1	800,000	13	17,984,000	2	100,000

令和4年度一般会計決算審査資料（歳出）

（課等名 保育児童課）

ページ数	款	項	目	事業	節	資料要求事項
170	3	2	5	11		市内届出保育所ごとの入所者数、保育士の数（資格の有無）、各保育所ごとの保育料の内訳 市の補助額と内容

◎決算額 337,437円

施設名	保育料（円）	入所児童数（人）	保育従事者数（人） （有資格者）	届出保育施設健康診断費 助成金交付額（円）
明日香の園	29,000～44,600	23	7（6）	53,900
うめのみ園	35,000～45,000	20	7（4）	—
中央もくば保育園	37,000～40,900	29	5（4）	31,900
おむすび保育園	36,600～53,600	18	8（5）	18,200
朝倉街道保育園	29,000～55,000	13	9（8）	—
あおぞら保育所ちくし園	35,000～45,500	25	6（3）	35,200
ちびはる保育園	32,300～37,000	47	8（7）	110,171
リラックmama	36,300～51,700	4	8（5）	40,800
Baby room 濱さんち	42,500～50,000	12	4（3）	3,000
パティスポーツ幼稚園	応能負担	121	24（17）	—
シルバーほほえみ	一時預かりのみ 1時間 660円	—	6（5）	44,266
中央福岡ヤクルト桜台保育所	5,280	8	5（4）	—
医療法人牧和会事業所内託児所ぽっぽ園 ※令和4年4月12日付休止	30,000～38,500	6	4（3）	—
このゆびとまれ保育園	22,000～33,500	19	4（3）	—
そよご保育園	36,000～46,000	2	2（2）	—
合計		347	107（79）	337,437

# 令和4年度一般会計決算審査資料（歳出）

（課等名 保育児童課）

ページ数	款	項	目	事業	節	資料要求事項
172	3	2	5	22		保育人材確保対策事業 実績、内訳（過去4年間）

《決算認定資料 94 ページ》

◎決算額 20,760,868 円

保育補助者（保育士の補助を行う保育士資格を持たない者）を雇用することにより保育士の業務負担軽減及び離職防止を図り、保育人材を確保することを目的とし、保育補助者を雇用する私立保育所に対し補助金を交付する事業

過去4年間の補助金交付実績及び内訳

年度	人数（人）	施設数（数）	金額（円）
令和元年度	10	3	7,720,427
令和2年度	22	5	12,016,818
令和3年度	17	5	15,960,521
令和4年度	22	5	20,760,868

# 令和4年度一般会計決算審査資料（ 全般 ）

（課等名 生活福祉課）

ページ数	款	項	目	事業	節	資料要求事項
						民生委員・生活福祉協力員の人数、報酬

○民生委員及び生活福祉協力員について

**【民生委員及び民生委員児童委員連合会に対する活動費等】**

民生委員は無給の福祉ボランティアとして報酬の支払いはありませんが、福岡県及び社会福祉協議会から活動費等として、以下の支払いを受けています。

民生委員（個人）	活動費（年額）	費用弁償
	61,700円	日当1,500円+交通費
連合会（団体）	事業費（年額）	
	2,454,000円	

**【生活福祉協力員に対する報酬等】**

民生委員に対して市長が委嘱し、担任区域の福祉課題及び福祉ニーズの把握や地域福祉のネットワークづくりに関する業務を行っています。

生活福祉協力員（個人）	報酬（年額）	費用弁償
	66,000円	日当1,500円
連合会（団体）	自主活動研修助成金（年額）	
	1,680,000円	

○民生委員（生活福祉協力員）の定数及び実数（各年度末時点、単位：人）

	令和2年度	令和3年度	令和4年度（一斉改選後）	
地区民児協	人数（定数）	人数（定数）	地区民児協	人数（定数）
二日市	35（38）	36（38）	二日市	40（43）
二日市東	24（24）	24（24）	二日市東	25（25）
山口	10（11）	10（11）	山口	10（11）
御笠	17（19）	19（19）	御笠	18（21）
筑山	23（25）	24（25）	山家	9（9）
			筑紫	20（21）
筑紫南	17（17）	17（17）	筑紫南	17（17）
合計	126（134）	130（134）	合計	139（147）

※令和4年12月1日一斉改選から、区域の変更、定数を134人から147人に変更

※現任期：令和4年12月1日から令和7年11月30日まで（3年間）

# 令和4年度一般会計決算審査資料（歳出）

（課等名 生活福祉課）

ページ数	款	項	目	事業	節	資料要求事項
130	3	1	1	17		筑紫野市災害時等要援護者支援事業 推移（過去3年間）、実績

《決算認定資料 86 ページ》

◎決算額 1,962,415 円

### ○事業の目的

災害発生時等に高齢者や障がい者をはじめとする要援護者を地域と支援者が一体となって「共助」の精神のもと可能な範囲で助け合う仕組みである「災害時等要援護者支援制度」の普及・推進を行うもの。

### ○事業の内容

制度の普及・推進などのため、出前講座の実施等を通して自主防災組織やコミュニティとの協定の締結を進めている。（令和4年度3回実施）また、登録者が減少を続けていたため、令和5年3月に登録を呼びかける通知を送付、令和3年度末と比較して325人増加した。

### ○システム概要

要援護者より提出された登録申出書の内容を「要援護者支援システム」へ入力し一元管理している。平常時の見守り活動や避難支援のための資料として、災害時等要援護者登録台帳（個人の情報とハザードマップ情報等を合わせたもの）を担当民生委員へ配布している。

令和4年12月の民生委員一斉改選に伴い担当地区に合わせた地図情報の更新を行った。

### ○制度登録者数の推移（過去3年間、各年度末時点）

	令和2年度	令和3年度	令和4年度
登録者数	1,700人	1,633人	1,958人

※行政区ごとの登録者数については、別紙のとおり。

### ○協定書締結状況

	自主防災組織	コミュニティ
令和5年3月末時点	35/82	4/7

## 行政区別災害時等要援護者支援制度登録者数(各年度末時点)

番号	行政区	R2	R3	R4
1	筑紫駅前通	8	10	24
2	光が丘	13	9	22
3	美しが丘北	13	13	27
4	美しが丘南	104	103	95
5	天拝坂	32	30	39
6	針摺東	51	50	60
7	都府楼団地	3	3	3
8	杉塚	21	18	21
9	塔原	25	21	25
10	六反	65	58	58
11	本町	30	25	33
12	入舟	3	2	3
13	宮田町	11	12	20
14	京町	41	39	66
15	曙町	26	25	32
16	松ヶ浦	21	22	20
17	紫	25	21	27
18	中央	7	9	10
19	栄町	9	9	9
20	昭和	10	7	8
21	次田	12	11	18
22	大坪	16	18	21
23	大門	39	36	31
24	鳥居	35	34	33
25	天神	10	9	8
26	旭町	6	6	9
27	東新町	23	25	29
28	紫ヶ丘	58	56	60
29	東町	19	16	16
30	湯町	159	139	151
31	武蔵	18	18	24
32	上古賀	66	63	65
33	石崎	6	6	9
34	若葉団地	21	15	14
35	中原団地	36	40	39
36	針摺	24	20	33
37	俗明院	22	22	25
38	天山	26	23	21
39	平等寺	11	13	10
40	山口	25	23	26
41	萩原	2	1	2
42	古賀	1	0	10
43	立明寺	14	14	14
44	柚須原	0	0	0
45	香園	1	1	1
46	本道寺	2	2	2
47	大石	4	2	1
48	原	4	7	9
49	西吉木	11	27	24
50	東吉木	5	4	10

番号	行政区	R2	R3	R4
51	上阿志岐東	1	0	5
52	上阿志岐西	6	33	65
53	中阿志岐	0	0	5
54	下阿志岐	11	11	13
55	牛島	5	5	14
56	山家1区	4	3	4
57	山家2区	2	2	1
58	山家3区	9	9	11
59	山家中央区	30	28	29
60	山家6区	5	5	8
61	山家7区	4	4	5
62	山家8区	9	7	11
63	山家9区	4	4	4
64	原田	35	34	45
65	城山	0	0	0
66	筑紫	23	23	32
67	若江	3	3	4
68	隈	2	2	2
69	西小田	4	4	7
70	馬市	4	4	6
71	下見一	17	17	21
72	美咲	22	19	22
73	岡田	7	5	12
74	諸田	0	0	1
75	常松	9	5	6
76	永岡	46	45	59
77	桜台	74	67	68
78	朝倉街道団地	23	18	19
79	宮の森	26	25	26
80	むさしヶ丘	53	49	69
81	ゴルフ場団地	8	6	7
82	みかさ台	60	59	60
	合 計	1,700	1,633	1,958



令和4年度一般会計決算審査資料（歳出）

（課等名 生活福祉課）

ページ数	款	項	目	事業	節	資料要求事項
146	3	1	5	17		福祉タクシー料金助成事業 障がい者区分別配布人数（過去3年分）、利用状況

《決算認定資料 72 ページ》

◎決算額 8,106,370円

障がい区分（対象要件）別タクシー券配布人数（単位：人）

障がい区分（要件）		配布人数					
		令和2年度		令和3年度		令和4年度	
身体障害者手帳	視覚障がい（1,2級）	114		120		117	
	肢体不自由（上肢除く1,2級） （下肢3級＋他重複1,2級）	175		158		150	
	内部機能障がい	心臓（1級）	272	249	254	487	
		じん臓（1級）	202	203	218		
		呼吸器（1級）	8	4	3		
		膀胱・直腸（1級）	0	0	0		
		肝臓（1,2級）	7	9	8		
免疫（1,2級）	4	4	4				
療育手帳（A）		85		85		76	
精神障害者保健福祉手帳（1級）		14		14		7	
合計		881		846		837	

利用状況

	令和2年度	令和3年度	令和4年度
交付枚数（枚）	38,228	36,276	40,176
利用枚数（枚）	13,101	12,744	13,287
利用率（%）	34.27	35.13	33.07
平均利用枚数（枚／人）	14.87	15.06	15.87

# 令和4年度一般会計決算審査資料（歳出）

（課等名 生活福祉課）

ページ数	款	項	目	事業	節	資料要求事項
148	3	1	5	20		障害者住宅改造費助成事業 事業内容、実績、周知方法
◎決算額 161,000円						
<p>事業内容</p> <p>在宅の要援護高齢者若しくは障がい者（以下「高齢者等」という。）に対し、高齢者等に配慮した住宅に改造する費用の全部又は一部を助成することにより、高齢者等の自立を助長するとともに、介護者の負担を軽減することを目的としています。</p> <p>助成対象者</p> <p>市内に居住し、住民基本台帳に記録されている住民税非課税の世帯で、次のいずれかに該当する人。</p> <ul style="list-style-type: none"> <li>・介護保険の要支援または要介護の認定を受けている人（高齢者支援課所管）</li> <li>・身体障害者手帳の障がい等級が1級又は2級の人（生活福祉課所管）</li> <li>・療育手帳の障がいの程度がAの人（生活福祉課所管）</li> </ul> <p>助成対象工事及び助成金額</p> <p>対象となる住宅改造は、玄関、廊下、階段、居室、便所、洗面所、台所、お風呂など在宅の障がい者が利用する部分に関するもので、対象工事に要する経費のうち30万円を限度として助成します。また、次に掲げる改修費が支給される場合は、そちらが優先されます。</p> <ul style="list-style-type: none"> <li>・障害者日常生活用具給付等事業による住宅改修費</li> </ul> <p>周知方法</p> <p>障がい者手帳交付時に配布する「すこやかライフガイドブック」を用いて案内を行います。</p> <p>令和4年度実績</p> <p>助成対象者 1人 助成額 161,000円</p>						

# 令和4年度一般会計決算審査資料（歳出）

（課等名 生活福祉課）

ページ数	款	項	目	事業	節	資料要求事項
148	3	1	5	21		重度心身障害者福祉手当給付事業 支給実績、支給要件、金額の積算 根拠

《決算認定資料 72 ページ》

◎決算額 74,179,000円

支給実績

単位：人，円

月数	支給額	定例払	随時払	対象人数	支給額合計
12ヶ月	42,000	1,594	9	1,603	67,326,000
11ヶ月	38,500	22	9	31	1,193,500
10ヶ月	35,000	15	12	27	945,000
9ヶ月	31,500	14	14	28	882,000
8ヶ月	28,000	20	7	27	756,000
7ヶ月	24,500	17	11	28	686,000
6ヶ月	21,000	23	10	33	693,000
5ヶ月	17,500	17	9	26	455,000
4ヶ月	14,000	19	23	42	588,000
3ヶ月	10,500	10	15	25	262,500
2ヶ月	7,000	14	18	32	224,000
1ヶ月	3,500	28	20	48	168,000
合計		1,793	157	1,950	74,179,000

※ 定例払：毎年12月に前年12月から当年11月までの支給対象月数分を纏めて支給します。

随時払：転出等の際に、未支給の月数分を随時支給します。

支給要件

市内に居住する在宅の障がい者のうち、下記のいずれかに該当する人

- ・身体障害者手帳の障がい等級が1級又は2級の人
- ・療育手帳の障がいの程度がAの人
- ・精神障害者保健福祉手帳の障がい等級が1級の人
- ・公的年金制度で1級又は2級の年金を受給している人

※ 特別障害者手当等の国手当を受給している人は対象外です。

積算根拠

現在の支給月額については、平成14年度に関連事業の見直しを行い、月額2,000円から3,500円に増額し、現在に至っています。

# 令和4年度一般会計決算審査資料（歳出）

（課等名 生活福祉課）

ページ数	款	項	目	事業	節	資料要求事項
148	3	1	5	27		食の自立支援事業 過去5年分の収支と実績

◎決算額《歳出》 710,745円

◎決算額《歳入》 415,810円

### 食の自立支援事業について

高齢者・障がい者で、体力の低下、心身の障がいや傷病のため買い物や調理ができず、見守りを必要とする人に栄養バランスの取れた食事（夕食のみ）を配達します。

対象者は、在宅の高齢者・障がい者であって、自立した食生活を営む事が困難で、訪問による安否確認または声かけ等による見守りを必要とする人で、次の項目のいずれかに該当する人。

- ・単身世帯の人
- ・高齢者のみの世帯の人
- ・障がい者のみの世帯の人
- ・上記に準ずる世帯の人

事業は業務委託により実施しており、65歳以上の高齢者は高齢者支援課、65歳未満の障がい者は生活福祉課が所管しています。

歳出：配食に係る委託料（単価：735円/食（見守り費用305円/食＋夕食代430円/食））、  
令和3年度以前の単価：729円/食（見守り費用299円/食＋夕食代430円/食）

歳入：委託事業者が利用者から徴収した夕食代（単価：430円/食）

### 過去5年分の収支と実績

	平成30年度	令和元年度	令和2年度	令和3年度	令和4年度
歳出(円)	1,335,528	1,202,850	1,204,308	1,162,026	710,745
歳入(円)	787,330	709,500	710,360	685,420	415,810
配食人数	7	9	7	6	5
配食回数	1,832	1,650	1,652	1,594	967

令和4年度一般会計決算審査資料（歳入）

（課等名 保護課）

ページ数	款	項	目	事業	節	資料要求事項
36 44	16 17	1	1		2	過去5年間の生活保護費総額と国庫負担金（7.5/10）、県負担金（2.5/10）、市負担金の推移

《決算認定資料 74 ページ》

（単位：千円）

区分	平成30年度	令和元年度	令和2年度	令和3年度	令和4年度
生活保護費 総額	2,505,671	2,567,940	2,637,407	2,718,184	2,567,235
国庫負担金 (7.5/10)	1,892,106	1,933,948	2,011,562	2,085,968	1,995,286
市負担金 (2.5/10)	519,572	537,528	534,074	534,310	473,423
県負担金 ※ (2.5/10)	93,993	96,464	91,771	97,906	98,526

※生活保護費総額減少の要因は、主に医療扶助費の減少によるものである。

※要保護者の居住地がない、又は明らかではない場合のみ市負担金が県負担金となる。

令和4年度一般会計決算審査資料（ 歳出 ）

（課等名 保護課）

ページ数	款	項	目	事業	節	資料要求事項
						生活保護費 決算認定資料 却下・取り下げ・廃止の事由・件数

《決算認定資料 74 ページ》

廃止事由

年 度	世帯主の 傷病治癒	世帯員の 傷病治癒	死亡・失踪	働きによる 収入の増加	年金・仕送 り等の増加	その他	他管内へ の転出	合 計
30	0	0	41	17	7	28	31	124
元	0	0	45	19	11	29	30	134
2	0	0	42	14	4	33	50	143
3	0	0	46	28	11	36	48	169
4	0	0	66	25	15	29	41	176

却下・取り下げ事由

年 度	他法他施 策の活用	資産活用	世帯認定	実施責任	その他	合 計
30	2	4	0	1	0	7
元	2	9	0	0	5	16
2	3	9	0	0	2	14
3	1	4	1	1	2	9
4	4	12	0	0	2	18

令和4年度一般会計決算審査資料（歳出）

（課等名 保護課）

ページ数	款	項	目	事業	節	資料要求事項
						生活保護に係る福祉事務所の実施体制及び訪問調査活動の状況

《決算認定資料 74 ページ》

福祉事務所の実施体制及び訪問調査活動の状況

年 度	世帯被保護 数 (年度平均)	実施体制（4月1日現在）					訪問調査活動の状況					
		査察指導員		現業員 (地区担当員)			訪問延件数		訪問延日数 B	年間の延地区担当員数 C	地区担当員 1人当たりの 月間訪問実績	
		標準数	現員	標準数	現員	一人当世帯数	計画	実績 A			訪問 件数 A/C	訪問 日数 B/C
		人	人	人	人	世帯	件	件	日	人	件	日
30	1,087	2	2	13	13	83.6	4,689	4,446	1,658	156	28.5	10.6
元	1,113	2	2	13	13	85.6	5,085	4,524	1,602	156	29.0	10.3
2	1,131	2	2	14	13	87.0	4,618	4,510	1,428	156	28.9	9.2
3	1,140	2	2	14	13	87.7	3,851	3,852	1,246	156	24.7	8.0
4	1,138	2	2	14	14	81.3	3,346	3,414	1,304	165	20.7	7.9

令和4年度一般会計決算審査資料（ 歳出 ）

（課等名 保護課）

ページ数	款	項	目	事業	節	資料要求事項
128	3	1	1	11		生活困窮者自立支援事業 相談件数の内訳

《決算認定資料 74 ページ》

◎決算額 15,616,835円

1 暮らしの困りごと相談件数、相談内訳(令和2年度～令和4年度)

年度	傷病	死亡、 離別等	失業	収入の 減少	事業不振 ・倒産	貯金等の 減少・喪失	その他	計 (うちコロナ関係)
2	11	2	70	157	102	8	14	364 (306)
3	10	2	42	116	69	9	16	264 (236)
4	16	7	21	26	29	13	9	121 (—)

※ 令和2・3年度は、新型コロナウイルス感染症による総合支援資金貸付に関連する相談が大多数であった。

2 支援内容（●：必須事業 ○：任意事業）

●自立相談支援事業（うち就労支援） 14件  
支援員による就労支援を行う。

●住居確保給付金の支給 14件（うち令和3年度からの継続 5件）  
失業者等に対して、就職に向けた活動を行うことなどを条件に一定期間家賃相当額（限度額あり）を直接、家主に支給する。

世帯人数	支給限度額	支給世帯件数
1人世帯	32,000円以内	5件
2人世帯	38,000円以内	5件
3人世帯	41,100円以内	4件

○家計改善支援事業 34件

家計改善支援員が、相談者に対して個別に助言・指導を行うことにより、早期に生活基盤の改善が図られるように支援を行う。

○就労準備支援事業 2件

就労準備支援プログラム等を作成し、日常生活自立、社会生活自立及び就労自立に関する支援を行う。



令和4年度一般会計決算審査資料（ 歳出 ）

（課等名 高齢者支援課）

ページ数	款	項	目	事業	節	資料要求事項
140	3	1	2	41		シルバー人材センター運営補助事業 補助金の内容、主な仕事内容
<p>《決算認定資料 65 ページ》</p> <p>◎決算額 19,810,000円</p> <p>&lt;補助の内容&gt;</p> <ul style="list-style-type: none"> <li>・筑紫野市高齢者労働能力活用事業費補助金交付規則に基づき、高齢者の就業機会の増大を通じた生きがいづくりや社会参加の促進を目的とし、多くの高齢者に対して就業機会を確保及び提供しているシルバー人材センターを支援するため、その運営費について補助を行っている。</li> <li>・市からの補助金は、主としてシルバー人材センターにおける運営費の一部である職員の手当等に充てられている。</li> </ul> <p>補助金額 19,600,000円</p> <p>&lt;主な仕事内容&gt;</p> <ol style="list-style-type: none"> <li>① 公共事業：公共施設管理・清掃、公園等の除草・清掃、駅の駐輪場の管理等</li> <li>② 民間事業：民間施設管理・清掃、個人宅の除草・清掃、育児支援サービス等</li> <li>③ 独自事業：刃物研ぎ、手作りリフォーム、高齢者対象のパソコン教室、石焼きいも販売等</li> </ol>						

# 令和4年度一般会計決算審査資料（全般）

（課等名 教育政策課）

ページ数	款	項	目	事業	節	資料要求事項
						各小中学校児童数の推移、今後の見込み（令和4年度から令和9年度）

区 分	4年度 R4.5.1	5年度 R5.5.1	6年度 (推計)	7年度 (推計)	8年度 (推計)	9年度 (推計)
二日市小	794	827	855	889	929	965
二日市東小	1,097	1,123	1,143	1,166	1,155	1,186
吉木小	295	276	280	288	306	310
阿志岐小	185	193	211	211	216	222
山家小	112	120	119	122	131	137
筑紫小	1,075	1,072	1,119	1,179	1,211	1,197
山口小	385	382	393	373	374	346
二日市北小	588	557	561	568	585	593
原田小	811	779	741	687	678	671
筑紫東小	446	481	480	478	492	500
天拝小	296	283	286	280	271	262
<b>小学校計</b>	<b>6,084</b>	<b>6,093</b>	<b>6,188</b>	<b>6,241</b>	<b>6,348</b>	<b>6,389</b>
二日市中	811	830	832	850	843	828
筑山中	532	577	603	627	651	680
筑紫野中	680	662	629	702	719	759
天拝中	322	337	341	396	395	427
筑紫野南中	657	673	686	683	656	604
<b>中学校計</b>	<b>3,002</b>	<b>3,079</b>	<b>3,091</b>	<b>3,258</b>	<b>3,264</b>	<b>3,298</b>
<b>合 計</b>	<b>9,086</b>	<b>9,172</b>	<b>9,279</b>	<b>9,499</b>	<b>9,612</b>	<b>9,687</b>

# 令和4年度一般会計決算審査資料（歳出）

（課等名 教育政策課）

ページ数	款	項	目	事業	節	資料要求事項
330	9	6	10	2		同和問題啓発事業 市民への啓発の状況

《決算認定資料 82 ページ》

◎決算額 2,422,651円

## ○啓発冊子の認知度にかかるアンケート結果（対象：講演会参加者）

啓発冊子名称	同和問題講演会（7/23） ※回収数176枚				人権・同和問題講演会（2/25） ※回収数280枚			
	知っている		知らない		知っている		知らない	
	人数	%	人数	%	人数	%	人数	%
解放への一歩	97	55%	79	45%	168	60%	112	40%
特集号	115	65%	61	35%	178	64%	102	36%
くさび	148	84%	28	16%	228	81%	52	19%

## ○講演会実績（令和4年度）

### ①同和問題講演会

- ・日時 令和4年7月23日（土）
- ・会場 筑紫野市文化会館大ホール
- ・講演 ふるさと・筑紫野で学んだこと
- ・講師 西日本新聞論説委員 前田 隆夫 さん
- ・参加者 245名

### ②人権・同和問題講演会

- ・日時 令和5年2月25日（土）
- ・会場 筑紫野市文化会館大ホール
- ・講演 コロナ禍を越えて 素敵な人生・地域づくりを
- ・講師 マザー・アース人権啓発研究所主宰 山口 裕之 さん
- ・参加者 450名

令和4年度一般会計決算審査資料（全般）

（課等名 学校教育課）

ページ数	款	項	目	事業	節	資料要求事項
						各小中学校児童・生徒、学年別学級数（令和5年5月1日現在）、教員等の配置状況

（令和5年5月1日現在）

学校名	児童 生徒数 (人)	学級数(クラス)						
		1年	2年	3年	4年	5年	6年	特学
二日市小学校	827	5	5	3	4	4	4	6
二日市東小学校	1,123	6	5	5	5	5	5	14
吉木小学校	276	1	2	2	2	2	2	5
阿志岐小学校	193	2	1	1	1	1	1	3
山家小学校	120	1	1	1	1	1	1	2
筑紫小学校	1,072	5	5	6	6	5	5	10
山口小学校	382	2	2	2	2	2	2	4
二日市北小学校	557	3	3	3	3	3	3	9
原田小学校	779	4	4	3	4	4	4	4
筑紫東小学校	481	3	2	3	2	3	3	6
天拝小学校	283	2	2	2	2	2	2	4
小学校計	6,093	34	32	31	32	32	32	67
二日市中学校	830	7	7	7				5
筑山中学校	577	5	5	5				6
筑紫野中学校	662	5	5	6				7
天拝中学校	337	3	3	3				4
筑紫野南中学校	673	6	6	6				4
中学校計	3,079	26	26	27				26
総計	9,172	60	58	58	32	32	32	93

# 令和4年度一般会計決算審査資料（全般）

（課等名 学校教育課）

ページ数	款	項	目	事業	節	資料要求事項
						各小中学校児童・生徒、学年別学級数（令和5年5月1日現在）、教員等の配置状況

（令和5年9月1日現在）

学校名	学級数	内支援学級数	教員配当定数	教員数 (実配置数)	教員数内 講師数	欠員数	特別支援教育 支援員数
二日市東小学校	45	14	56	55	7	1	6
吉木小学校	16	5	21	20	4	1	2
阿志岐小学校	10	3	15	15	6	0	2
山家小学校	8	2	14	14	1	0	1
筑紫小学校	42	10	58	57	13	1	5
山口小学校	16	4	21	21	3	0	2
二日市北小学校	27	9	38	38	8	0	5
原田小学校	27	4	36	35	10	1	3
筑紫東小学校	22	6	31	29	3	2	3
天拝小学校	16	4	22	22	4	0	2
小学校小計	260	67	356	346	69	10	34
二日市中学校	26	5	48	46	8	2	4
筑山中学校	21	6	43	42	8	1	3
筑紫野中学校	23	7	40	39	8	1	3
天拝中学校	13	4	24	23	4	1	2
筑紫野南中学校	22	4	39	38	2	1	2
中学校小計	105	26	194	188	30	6	14
小中学校合計	365	93	550	534	99	16	48

# 令和4年度一般会計決算審査資料（ 全般 ）

（課等名 学校教育課）

ページ数	款	項	目	事業	節	資料要求事項
						各小中学校の不登校、いじめ、暴力の実態（過去5年間）、不登校の基準、いじめの内容
<p>○各小中学校の不登校、いじめ、暴力の実態（過去5年間） 別紙（児童生徒の問題行動等生徒指導上の諸問題に関する調査(文部科学省)より）</p> <p>○不登校の基準 不登校とは、何らかの心理的、情緒的、身体的、あるいは社会的要因・背景により、児童生徒が登校しないあるいはしたくてもできない状況にあること（ただし、病気や経済的な理由によるものを除く）をいう。 上記の文部科学省による調査において「不登校児童生徒数」とは、不登校を理由に1年間に連続または断続して30日以上欠席した者の数。</p> <p>○いじめの内容（上記同様、文部科学省による調査から） （1）いじめの定義 児童等に対して、当該児童等が在籍する学校に在籍している等当該児童等と一定の人的関係にある他の児童等が行う心理的又は物理的な影響を与える行為（インターネットを通じて行われるものを含む。）であって、当該行為の対象となった児童等が心身の苦痛を感じているもの。</p> <p>（2）いじめの態様 ①冷やかしやからかい、悪口や脅し文句、嫌なことを言われる 《小・中》 ②仲間はずれ、集団による無視をされる 《小・中》 ③軽くぶつかられたり、遊ぶふりをして叩かれたり、蹴られたりする 《小・中》 ④ひどくぶつかられたり、叩かれたり、蹴られたりする 《小・中》 ⑤金品をたかられる 《小・中》 ⑥金品を隠されたり、盗まれたり、壊されたり、捨てられたりする 《小・中》 ⑦嫌なことや恥ずかしいこと、危険なことをされたり、させられたりする 《小・中》 ⑧パソコンや携帯電話で、誹謗中傷や嫌なことをされる 《小・中》 * 《 》内の小は小学校、中は中学校を意味し、報告の実績があったものです。</p>						

児童生徒の問題行動等生徒指導上の諸問題に関する調査より

	不登校				暴力								いじめ							
	H30	R1	R2	R3	R4	学校内		学校外		学校内		学校外		H30	R1	R2	R3	R4		
						学校内	学校外	学校内	学校外	学校内	学校外	学校内	学校外							
(小学校)																				
二日市小	7 (0)	13 (1)	7 (2)	10 (7)	12 (10)								3			10	7	15	47	168
二日市東小	19 (14)	18 (0)	18 (9)	26 (20)	45 (33)								1			39	51	46	149	75
吉木小	8 (0)	9 (0)	8 (2)	7 (5)	6 (5)								2				1	3	5	24
阿志岐小		1 (1)	1	1 (1)	1 (1)					1	2		5			1	2	7	10	23
山家小	2 (1)	1 (1)	0	0	1 (1)								5				1	12	15	10
筑紫小	24 (2)	15 (6)	16 (3)	24 (11)	32 (24)					7	7		5			3	6	9	28	130
山口小		3 (2)	4	3	5 (2)					2	1		1			3	3	3	11	40
二日市北小	7 (0)	7 (0)	6	9 (6)	17 (11)	3	4	1	8	3	3		3			5	18	16	24	138
原田小	5 (3)	9 (0)	12	11 (8)	19 (13)	49	4	1	1							14	7	5	27	72
筑紫東小	1 (1)		2 (2)	9 (7)	4 (4)		2						9			1	4	6	18	127
天拝小	4 (0)	3 (1)	5	9 (8)	8 (8)								9			4	3	7	89	65
小計	77 (21)	79 (12)	79 (18)	109 (73)	150 (112)	52	0	13	1	19	0	43	0	80	103	129	423	872	872	
(中学校)																				
二日市中	41 (6)	44 (6)	32 (17)	39 (32)	44 (36)					1	3		6				1	8	23	37
筑山中	19 (9)	41 (25)	28 (10)	29 (15)	42 (13)	5	9		9				3			6	14	11	13	41
筑紫野中	45 (13)	47 (10)	56 (3)	70 (16)	60 (57)				1				4			21	3	15	21	34
天拝中	18 (5)	25 (0)	20 (1)	19 (9)	23 (3)	10											6	12	5	12
筑紫野南中	28 (9)	29 (3)	34 (12)	38 (15)	44 (28)	1							2			2	2	5	12	20
小計	151 (42)	186 (44)	170 (43)	195 (87)	213 (137)	16	0	10	0	13	0	15	0	29	26	51	74	144	144	
合計	228 (63)	265 (56)	249 (61)	304 (160)	363 (249)	68	0	23	1	32	0	58	0	109	129	180	497	1016	1016	

※ 単位：人、件。不登校中（ ）内は、3月末復帰人員。

令和4年度一般会計決算審査資料（ 全般 ）

（課等名 学校教育課）

ページ数	款	項	目	事業	節	資料要求事項
						各小中学校別、学校図書冊数、購入、廃棄数、標準冊数（令和4年度）

○筑紫野市立小中学校 図書館蔵書数調べ

令和5年3月末現在（単位：冊）

学校名	学級数	標準 図書冊数	R4年度末 蔵書数	令和4年度中			
				購入冊数	寄贈冊数	廃棄冊数	
小 学 校	二日市小	31	12,880	10,672	356	60	349
	二日市東小	41	14,080	12,735	399	808	279
	吉木小	17	9,960	8,485	267	49	212
	阿志岐小	10	7,000	6,303	205	50	329
	山家小	8	6,040	6,822	140	47	272
	筑紫小	41	14,080	10,444	419	37	317
	山口小	15	9,160	8,355	244	140	120
	二日市北小	26	11,960	10,025	316	177	339
	原田小	28	12,360	12,385	323	40	167
	筑紫東小	20	10,760	9,696	243	82	250
	天拝小	16	9,560	9,312	217	65	92
	中 学 校	二日市中	28	16,800	14,122	318	104
筑山中		18	13,600	8,071	341	29	347
筑紫野中		24	15,520	8,993	377	40	131
天拝中		12	10,720	7,586	205	103	179
筑紫野南中		22	14,880	12,592	281	15	320
合 計			189,360	156,598	4,651	1,846	4,011



# 令和4年度一般会計決算審査資料（歳出）

（課等名 学校教育課）

ページ数	款	項	目	事業	節	資料要求事項
190	3	2	11	5		児童クラブ運営事業 事業費推移、利用者数、申し込み件数（過去3年間）

《決算認定資料 105 ページ》

◎決算額 105,419,045円

◎事業費推移

令和2年度 108,370,890円

令和3年度 91,149,088円

令和4年度 105,419,045円

◎利用者数、申込件数

（各年度4月1日時点）

学校名	区分	令和2年度		令和3年度		令和4年度	
		申込数	受入数	申込数	受入数	申込数	受入数
二日市小学校	通年	122	122	116	116	120	120
	季節	34	34	37	37	49	49
二日市東小学校	通年	239	239	231	231	228	228
	季節	46	46	66	66	89	89
二日市北小学校	通年	92	92	92	92	96	96
	季節	20	20	23	23	27	27
山口小学校	通年	73	73	75	75	76	76
	季節	12	12	16	16	24	24
筑紫小学校	通年	169	169	179	179	185	185
	季節	48	48	47	47	72	72
阿志岐小学校	通年	46	46	44	44	49	49
	季節	7	7	14	14	16	16
吉木小学校	通年	173	173	130	130	143	143
	季節	57	57	56	56	38	38
原田小学校	通年	94	94	93	93	97	97
	季節	11	11	19	19	17	17
筑紫東小学校	通年	28	28	22	22	22	22
	季節	4	4	8	8	7	7
山家小学校	通年	62	62	52	52	60	60
	季節	16	16	18	18	14	14
天拝小学校	通年	46	46	51	51	55	55
	季節	15	15	9	9	8	8
合 計		1414	1414	1398	1398	1492	1492

令和4年度一般会計決算審査資料（歳出）

（課等名 学校教育課）

ページ数	款	項	目	事業	節	資料要求事項
272	9	1	3	11		児童生徒通学支援事業 委託内容 と実績

◎決算額 11,600,200円

◎委託内容と実績

事業名	天山スクールバス 運行業務委託		天拝小学校危険箇所 安全指導業務委託		二日市東小学校危険箇所 安全指導業務委託	
内容	天山行政区に居住し、阿志岐小学校に通学する児童の登下校における安全確保を目的として運行するもの		天拝坂入口交差点付近、及び大門区において天拝小学校の登校日に通学安全指導を行うもの		マルキョウ二日市店裏の市道から二日市東小学校裏門までの間において二日市東小学校の登校日に通学安全指導を行うもの	
年度	対象者数	委託料	委託料		委託料	
令和2年度	24	3,015,358	3,035,482		716,830	
令和3年度	17	3,016,970	3,020,800		755,200	
令和4年度	13	3,020,704	3,135,600		778,050	

事業名	児童バス待合室監視業務委託		平等寺地区除雪作業業務委託		馬市地区児童安全対策 スクールタクシー借上料	
内容	平等寺や山口地区の一部から路線バスを使用することにより通学している該当児童が、下校時に、バスに乗車するまでの間の見守りを行い、安全を確保するもの		平等寺地区の通勤、通学者の交通機関確保のための積雪時の除雪・凍結防止を目的として、除雪・凍結防止作業を実施するもの		筑紫東小学校に通学する馬市地区の児童の登下校における交通安全を確保するために、タクシーで当該児童の送迎を行うもの	
年度	委託料		委託料		対象者数	自動車借上料
令和2年度	409,414		2,310,000		5	608,220
令和3年度	450,985		2,013,000		5	632,700
令和4年度	436,380		2,667,500		7	525,030

# 令和4年度一般会計決算審査資料（歳出）

（課等名 学校教育課）

ページ数	款	項	目	事業	節	資料要求事項
272	9	1	3	14		外国語教育推進事業 委託内容

《決算認定資料 114 ページ》

◎決算額 22,133,977 円

## 1 委託内容

筑紫野市立小中学校における外国語活動及び外国語教育の一層の推進を図るとともに、学校において児童、生徒に外国語によるコミュニケーション能力の向上や国際感覚を養成することを目的とし、外国語指導助手（ALT）の5名の派遣を業者委託した。

## 2 活用時数

（単位：授業時間）

学校名		派遣時数	学校名		派遣時数
小 学 校	二日市小	354	中 学 校	二日市中	404
	二日市東小	320		筑山中	288
	吉木小	120		筑紫野中	212
	阿志岐小	84		天拝中	138
	山家小	88		筑紫野南中	140
	筑紫小	372	合 計	1,182	
	山口小	146			
	二日市北小	230			
	原田小	289			
	筑紫東小	185			
天拝小	182				
合 計	2,370				

# 令和4年度一般会計決算審査資料（歳出）

（課等名 学校教育課）

ページ数	款	項	目	事業	節	資料要求事項
276	9	1	3	28	19	就学援助費（小中要保護・準要保護別）特別支援学級奨励費（小中別）及び過去5年間の推移

◎決算額 142,348,168円  
 （内訳）19 扶助費 142,348,168円

※就学援助費 （単位：人、円）

	区分	要保護	支給額	準要保護	支給額	合計	
						人数	金額
H30	小学校	12	220,034	1,042	71,145,779	1,054	71,365,813
	中学校	16	531,860	521	57,851,515	537	58,383,375
	計	28	751,894	1,563	128,997,294	1,591	129,749,188
R1	小学校	7	221,912	1,031	73,347,419	1,038	73,569,331
	中学校	8	336,462	527	67,459,261	535	67,795,723
	計	15	558,374	1,558	140,806,680	1,573	141,365,054
R2	小学校	10	231,766	980	68,067,850	990	68,299,616
	中学校	9	268,431	529	59,958,006	538	60,226,437
	計	19	500,197	1,509	128,025,856	1,528	128,526,053
R3	小学校	12	269,277	943	70,050,363	955	70,319,640
	中学校	10	387,599	549	66,829,383	559	67,216,982
	計	22	656,876	1,492	136,879,746	1,514	137,536,622
R4	小学校	11	151,678	957	69,929,117	968	70,080,795
	中学校	6	182,292	533	63,660,329	539	63,842,621
	計	17	333,970	1,490	133,589,446	1,507	133,923,416

※特別支援教育就学奨励費 （単位：人、円）

	小学校		中学校		計	
	支給者数	支給額	支給者数	支給額	支給者数	支給額
H30	87	2,594,474	19	841,795	106	3,436,269
R1	89	2,901,703	19	1,063,702	108	3,965,405
R2	117	3,908,089	35	1,809,366	152	5,717,455
R3	138	4,734,305	45	2,416,927	183	7,151,232
R4	153	5,525,497	56	2,899,255	209	8,424,752

【筑紫地区他市との比較について】

- ・認定基準額は、筑紫地区で2番目に高い。
- ・支給項目は5市共通で、筑紫野市のみ小学校のクラブ活動費を支給している。

令和4年度一般会計決算審査資料（ 歳出 ）

（課等名 学校教育課）

ページ数	款	項	目	事業	節	資料要求事項
278	9	1	3	57		不登校対策相談員兼指導員、スクールカウンセラー、ヤングアドバイザー、スクールソーシャルワーカーの各学校別配置及び相談数
<p>《決算認定資料 115 ページ》</p> <p>◎決算額 34,264,590円</p> <p>1. 不登校対策相談員兼指導員            業務概要・・・悩み等を気軽に話すことができるような生徒の心の居場所づくりを行うとともに、家庭訪問等により不登校(傾向)の児童生徒の学校復帰に向けた支援・指導を行う。            配置先・・・中学校ブロックに1名配置、計5名            相談等件数・・・延べ 3,406件</p> <p>2. スクールカウンセラー            業務概要・・・心理検査やカウンセリング等により児童生徒、保護者等の抱える心の問題の解決を図る。(1名配置、週2日各学校派遣、週3日適応指導教室指導)            配置先・・・筑紫野市適応指導教室、各学校からの要請により学校教育課から派遣            対応件数・・・延べ 163件</p> <p>3. ヤングアドバイザー            業務概要・・・筑紫野市適応指導教室に通う児童生徒に対し、大学生ボランティアが学習指導や話し相手になることにより、自立支援を図る。            配置先・・・筑紫野市適応指導教室            登録者数・・・11名            配置時間・・・延べ 1,209時間</p> <p>4. スクールソーシャルワーカー            業務概要・・・児童生徒を取り巻く生活環境も含めた諸課題に対し、関係部署と連携しながら必要な支援の情報提供等を行うことで、その課題解決に取り組む。            (1名配置、週4日)            配置先・・・学校教育課、各学校からの要請により学校教育課から派遣            対応件数・・・延べ 1,280件</p>						

# 令和4年度一般会計決算審査資料（歳出）

（課等名 学校教育課）

ページ数	款	項	目	事業	節	資料要求事項
278	9	1	3	58		コミュニティ・スクール推進事業 内容と実績、学校別運営体制

◎決算額 1,303,594 円

## 1. 事業の目的

学校・家庭・地域の三者がそれぞれの役割を担いながら、互いの教育力を高めていく「共育」という理念のもと、子どもたちを育成していく文化を地域（校区）に醸成していくことを目的とする。

## 2. 事業の内容

各校におけるコミュニティ・スクールでの取組等については、教育委員会が委嘱した非常勤特別職の委員で構成し、各校に設置される学校運営協議会において協議、決定する。本事業では、学校運営協議会に係る事務費（委員報酬、消耗品等）等を負担し、各校の取り組みの推進を図る。

### ○ 地域連携教育活動の例

土曜授業、放課後学習、サマースクール、図書の読み聞かせ、地域学習、登下校時の見守り、地域清掃、地域貢献活動

### ○ 地域連携教育活動数 76活動

## 3. 各校の運営体制

### ○ 委員の所属等

学識経験者、通学区域内の住民、在籍児童生徒の保護者、主任児童委員、同一ブロック内小中学校の管理職 等

### ○ 各校の委員数

学校名	委員数
二日市小学校	15
二日市東小学校	13
吉木小学校	12
阿志岐小学校	12
山家小学校	12
筑紫小学校	10
山口小学校	15
二日市北小学校	13
原田小学校	10
筑紫東小学校	12
天拝小学校	11

学校名	委員数
二日市中学校	10
筑山中学校	8
筑紫野中学校	13
天拝中学校	12
筑紫野南中学校	12

# 令和4年度一般会計決算審査資料（歳出）

（課等名 学校教育課）

ページ数	款	項	目	事業	節	資料要求事項
280	9	1	3	64		児童・生徒への図書カード支給事業 内容と実績

◎決算額 127,355,400円

## 1 事業概要

コロナ禍における物価高騰に対する支援及び家庭学習の支援策として、市内に居住する小中学生及び高校生年代の児童生徒等を対象に、図書カードを配付する。

## 2 対象者数

小学生 6,232人  
 中学生 3,257人  
 高校生等 3,194人 合計 12,683人

## 3 アンケートの内容

○ 回答数 1,220件

○ 回答者の属性

小学生 582人（47.7%）、中学生 292人（23.9%）、  
 高校生 340人（27.9%）、社会人 6人（0.5%）

○ 購入した書籍等の種類（複数回答可）

回答項目	件数	割合
学習参考書・ドリル	733	60.1%
小説・文芸	431	35.3%
絵本・児童書	411	33.7%
音楽・美術	76	6.2%
スポーツ・アウトドア	62	5.1%
暮らし・健康・料理	60	4.9%
政治・経済・歴史	56	4.6%
サイエンス・コンピュータ	51	4.2%
その他	218	17.9%

令和4年度一般会計決算審査資料（歳出）

（課等名 生涯学習課）

ページ数	款	項	目	事業	節	資料要求事項
304	9	6	1	16	18	自治公民館設置補助（新築・改築・用地購入）事業 内訳

◎決算額 28,699,000円

（内訳） 18負担金、補助及び交付金 28,699,000円

【目的】

社会教育法第42条に規定する公民館類似施設（以下、「自治公民館」という。）を設置する行政区に対し必要な補助を行い、もって社会教育の振興を図ることを目的とする。

【基準】

行政区が自治公民館を新築または改築する場合に、その工事費について以下の基準で算定し、費用の補助を行う。

・135,800円（建築基準単価）× 補助対象面積 × 1/2 以内

【改築箇所】

行政区	内容	補助金額（円）
朝倉街道団地	改築工事	12,403,000
西吉木	改築工事	16,296,000
合計		28,699,000



令和4年度一般会計決算審査資料（歳出）

（課等名 生涯学習課）

ページ数	款	項	目	事業	節	資料要求事項
304	9	6	1	17	18	自治公民館設置補助（修繕・改修）事業 内訳

◎決算額 4,135,000円

（内訳）18負担金、補助及び交付金 4,135,000円

【目的】

社会教育法第42条に規定する公民館類似施設（以下、「自治公民館」という。）を設置する行政区に対し必要な補助を行い、もって社会教育の振興を図ることを目的とする。

【基準】

行政区が自治公民館を修繕または改修する場合に、その工事費について以下の基準で算定し、費用の補助を行う。

- ・自治公民館竣工後5年を経過したもの。
- ・100,000円以上で、その超える額の2/3以内（3,000,000円を限度）

【修繕箇所】

行政区	内容	補助金額（円）
山家1区	トイレ改修・フローリング張替工事	1,135,000
大石	屋根等大規模改修工事	3,000,000
合計		4,135,000

# 令和4年度一般会計決算審査資料（歳出）

（課等名 生涯学習課）

ページ数	款	項	目	事業	節	資料要求事項
308	9	6	2	15		筑紫南コミュニティセンター図書室運営事業 委託内容と実績

◎決算額 2,055,431円

○委託内容

① 図書室の運営

- ・ 図書室の開館（火～土 10時から17時）
- ・ 本の閲覧・貸出
- ・ 図書・雑誌の整理、データ登録 等

② 主催講座

- ・ おはなし会、親子ふれあい講座、おりがみ教室の開催 等

○実績

■ 図書室の運営状況

開館日数	利用者数	貸出冊数	令和4年度末蔵書数（※）
234日	9,356人	22,367冊	8,116冊

※蔵書数には筑紫野市民図書館団体貸出分（1,000冊）を含む。

■ 主催講座の運営状況

実施回数	参加者数		
	子ども	大人	合計
41回	312人	274人	586人

令和4年度一般会計決算審査資料（歳出）

（課等名 生涯学習課）

ページ数	款	項	目	事業	節	資料要求事項
308	9	6	3	2		ヤングテレフォン相談事業 相談実績、相談体制

◎決算額 3,971,515円

- ・相談体制 月曜日～土曜日の週6日【祝日及び年末年始（12/29～1/3）は除く】
- ・相談時間 10:00～18:00
- ・相談員 2人
- ・相談実績
  - ① 電話相談 内訳、内容の件数等は、別紙のとおり
  - ② メール相談 : 5件

令和4年度 相談者内訳件数 月別集計表

月	1		2		3		4		5		6		7		8		小計	無言	留守電	合計
	小学生		中学生		高校生		青少年		成人		保護者		不詳		親会 問い合わせ					
	男	女	男	女	男	女	男	女	男	女	男	女	男	女	男	女				
4	0	0	1	0	2	0	1	0	0	8	0	7	2	0	0	0	21	28	2	51
5	0	0	0	0	13	0	0	0	0	4	0	4	16	0	0	0	37	38	1	76
6	0	0	1	0	8	0	13	0	0	8	0	5	4	0	0	0	39	30	0	69
7	0	0	2	0	5	0	6	0	1	8	0	6	3	0	0	0	31	22	4	57
8	0	0	0	0	3	2	5	0	0	7	0	3	6	1	0	0	27	27	2	56
9	0	0	0	0	2	0	8	0	0	10	0	3	6	1	0	0	30	28	0	58
10	0	0	0	0	5	0	2	0	0	6	0	1	5	0	0	0	19	21	0	40
11	0	0	0	0	5	2	2	0	0	7	0	2	4	0	0	0	22	18	0	40
12	0	0	2	0	0	2	3	0	0	7	0	0	2	1	0	0	17	13	2	32
1	0	0	2	0	1	0	3	0	0	0	0	5	5	0	0	0	16	41	1	58
2	0	0	0	0	3	0	0	0	1	0	0	4	3	0	0	0	11	20	0	31
3	0	0	3	0	3	0	7	0	0	0	0	2	3	0	0	0	18	20	3	41
計	0	0	11	0	50	6	50	0	2	65	0	42	59	3	0	0	288	306	15	609
	0	0	11	0	56	0	50	0	67	0	42	62	0	0	0	0				
前年度	4	0	6	0	49	0	20	0	155	0	97	43	0	0	0	0	377	263	12	652
%	0.0%	0.0%	3.8%	0.0%	19.4%	0.0%	17.4%	0.0%	23.3%	0.0%	14.6%	21.5%	0.0%	0.0%	0.0%	0.0%	100%			

月	相談 日数	1	2	3	4	5	6	7	8	9	小計	無言	留守電	合計
		友達	家庭	学校	通路	性	身体 健康	精神	その他 不明	親会 問い合わせ				
4	25	2	0	0	0	3	2	12	2	0	21	28	2	51
5	23	0	0	0	2	11	5	8	11	0	37	38	1	76
6	26	2	0	1	2	9	0	19	5	1	39	30	0	69
7	25	0	1	3	1	3	4	16	3	0	31	22	4	57
8	26	1	0	0	1	5	0	14	6	0	27	27	2	56
9	24	0	1	1	0	3	0	19	6	0	30	28	0	58
10	25	2	2	0	0	5	0	6	4	0	19	21	0	40
11	24	1	0	0	0	5	2	10	4	0	22	18	0	40
12	24	1	0	0	1	2	0	8	5	0	17	13	2	32
1	23	1	1	3	0	4	0	2	5	0	16	41	1	58
2	22	1	2	0	1	4	0	0	3	0	11	20	0	31
3	26	0	2	0	2	6	0	3	4	1	18	20	3	41
計	293	11	9	8	10	60	13	117	58	2	288	306	15	609
前年度	293	14	23	7	29	54	55	143	47	5	377	263	12	652
%	-	3.8%	3.1%	2.8%	3.5%	20.8%	4.5%	40.6%	20.2%	0.7%	100%			

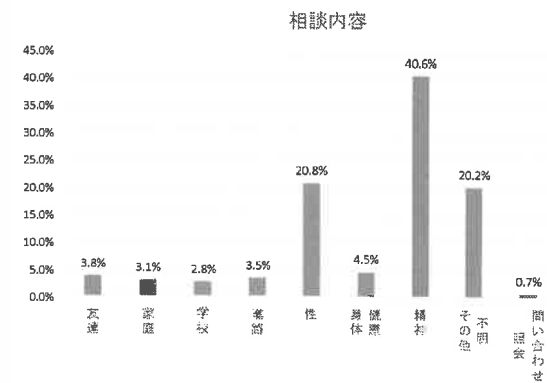
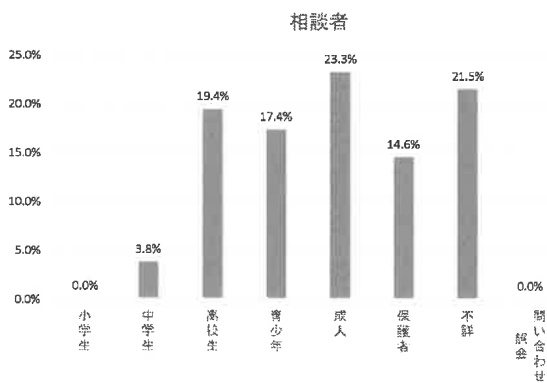

令和4年度一般会計決算審査資料（ 歳出 ）

（課等名 生涯学習課）

ページ数	款	項	目	事業	節	資料要求事項
310	9	6	3	4		筑紫野市子ども会育成会連絡協議会補助事業 活動実績
<p>《決算認定資料 118 ページ》</p> <p>◎決算額 495,000円</p> <p>○活動実績</p> <p>別紙のとおり</p>						

## ■筑紫野市子ども会育成会連絡協議会 令和4年度活動実績

月	日	子ども会・育成会	日	ジュニアリーダー会
4	24	市子連総会	17	定例会
5	5	子ども祭り(筑紫南コミセン)	5	子ども祭り支援(筑紫南コミセン)
			8	新ジュニアリーダー説明会・歓迎会
			29	県ジュニアリーダー上級研修会(春季) ※ジュニアリーダーから2名参加
6	19	みんなと遊ぼ(原田小) ※参加者 小学生136名、未就学児51名、 中学生1名、大人66名、スタッフ38名 (総計292名)	5	定例会(芋苗植え)
			19	みんなと遊ぼ 支援
7			3	定例会
			16~18	県ジュニアリーダー上級研修(夏季) ※ジュニアリーダーから3名参加
			23~24	夏キャンプ(竜岩)
8	20	子ども会サミット2022in竜岩(竜岩自然の家) ※参加者17名、スタッフ17名(総計34名)	20~21	子ども会サミット支援
9			18	定例会
10	30	ハロウィンパーティー(二日市東コミセン) ※役員専門部から4名参加	16	定例会(芋掘り)
	23	パープルプラザフェスタ ミニ子ども会あそび広場 (生涯学習センター)	23	パープルプラザフェスタあそび広場 支援
			30	ハロウィンパーティー支援(二日市東コミセン) ※ジュニアリーダーから5名参加
11			27	定例会(焼き芋会)
12			4	ボウリング大会
			10~11	福岡ブロックジュニアリーダー中級研修 ※ジュニアリーダーから4名参加
1	29	ちくしのカルタ大会(筑紫南コミセン) ※参加者 小学生25名、保護者11名、 未就学児5名、スタッフ16名(総計57名)	15	定例会
			29	カルタ大会 支援
2	12	新子ども会リーダースクール(生涯学習センター) ※参加者 6単子15名、スタッフ8名(総計23名)	19	定例会
	23	現新役員懇談会(生涯学習センター) ※14単子26名、スタッフ6名、青少年2名 (総計34名)		
3	12	事務担当者説明会及び育成会研修会 (生涯学習センター)	19	定例会
			27~29	R5年度県ジュニアリーダー上級研修会(春季) ※ジュニアリーダーから4名参加

※上記のほか、役員・専門部会等(13回)、運営委員会(7回)を開催

令和4年度一般会計決算審査資料（歳出）

（課等名 生涯学習課）

ページ数	款	項	目	事業	節	資料要求事項
310	9	6	3	8		地域子ども会活動費補助事業 地域別の人数（過去3年間）、活動実績

◎決算額 2,393,230円

○地域別の人数（過去3年間）

別紙のとおり

○活動実績（主なもの）

開催月	内容
4月	歓迎会
7月	七夕会
7月・8月	夏祭り、ラジオ体操
9月	敬老会
10月	市民体育祭、秋のレクリエーション、ハロウィンパーティー
12月	クリスマス会、もちつき、年末防犯パトロール
1月	ほんげんぎょう（どんと焼き）
3月	送別会

※上記のほか、芋苗植え・芋ほり、資源回収等を実施

■地域別の人数

(単位：人)

エリア	学校区	No.	子ども会名	R2	R3	R4
二日市	二日市小	1	六反子ども会	97	94	102
		2	本町子ども会	41	38	37
		3	中央子ども会	13	12	11
		4	昭和区子ども会	17	19	14
		5	次田子ども会	39	42	35
		6	大坪町子ども会	97	86	84
		7	鳥居町子ども会	42	43	41
		8	東町二小子ども会	16	16	33
		9	湯町子ども会	173	175	208
		10	武蔵子ども会	62	60	63
		11	上古賀子ども会	136	121	130
	二日市北小	12	京町1区子ども会	69	69	60
		13	京町2区子ども会	32	36	41
		14	京町7区子ども会	17	15	11
		15	曙町1区子ども会	30	28	33
		16	曙町2区子ども会	37	30	24
		17	曙町7区子ども会	84	64	55
		18	宮田地区子ども会	84	80	83
	天拝小	19	天拝坂小学生会	96	80	81
		20	杉塚子ども会	64	61	63
		21	塔原子ども会	120	110	119
		22	大門子ども会	23	31	33
二日市東	二日市東小	23	紫子ども会	59	53	61
		24	旭町子ども会	—	7	7
		25	東新町子ども会	76	81	81
		26	紫ヶ丘子ども会	40	41	32
		27	東町二東小子ども会	—	41	48
		28	石崎子ども会	40	35	22
		29	若葉子ども会	43	50	45
		30	中原子ども会	60	63	63
		31	針摺A子ども会	116	115	136
		32	針摺B子ども会	51	48	54
		33	針摺東C子ども会	140	147	154
		34	針摺東D子ども会	11	—	—
		35	俗明院子どもクラブ	206	193	186
		御笠	吉木小	36	大石子ども会	9
37	東吉木子ども会			18	16	17
38	宮の森子ども会			61	63	67
39	みかさ台子ども会			—	36	34
40	薬光ヶ丘子ども会			28	26	—
阿志岐小	41		中阿志岐・上阿志岐東子ども会	11	9	10
	42		上阿志岐西子ども会	67	55	39
	43		天山子ども会	24	17	13
	44		牛島子ども会	43	45	54
	山家		山家小	45	山家地区子ども会	121
筑紫	筑紫小	46	ちくしこども会	300	335	403
		47	若江子ども会	136	160	163
		48	下見1区子ども会	45	—	—
		49	岡田ふたば子供会	32	32	25
筑紫南	原田小	50	原田子ども会	28	24	23
		51	美しが丘南3丁目子ども会	27	19	—
		52	美しが丘南7丁目子ども会	14	12	—
山口	山口小	53	古賀子ども会	—	—	45
		54	立明寺子ども会	66	—	71
合計				3,261	3,163	3,339

※令和2年度から令和4年度までに、地域子ども会活動費補助金の交付を受けた子ども会を掲載しています。

※地域子ども会活動費補助金の交付申請がなかった子ども会については、人数の把握を行っていないため「-」としています。



# 令和4年度一般会計決算審査資料（歳出）

（課等名 生涯学習課）

ページ数	款	項	目	事業	節	資料要求事項
312	9	6	4	1		竜岩自然の家管理事業 歳入及び歳出の推移、人件費内訳（過去3年間）、利用者内訳、稼働率、工事実績

《決算認定資料 119 ページ》

◎決算額 28,182,251円

■歳入及び歳出の推移、人件費内訳 (単位：円)

	歳入	歳出	内、会計年度任用職員人件費			
			合計	報酬	期末手当	費用弁償
R4	5,959,820	28,182,251	8,838,323	7,448,010	1,079,759	310,554
R3	1,725,660	24,130,406	8,803,458	7,433,937	1,048,102	321,419
R2	4,579,060	25,551,106	9,334,026	8,143,989	911,283	278,754

■利用者数（ログハウス、テント）、利用件数（プレイドーム）内訳

	ログハウス（人）			テント（人）			プレイドーム（件）		
	市内	市外	合計	市内	市外	合計	市内	市外	合計
R4	1,180	2,348	3,528	465	1,154	1,619	812	2,296	3,108
R3	297	511	808	100	248	348	601	1,484	2,085
R2	1,346	2,665	4,011	224	477	701	921	1,812	2,733

■稼働率（使用日数／開所日数）

	開所日数	ログハウス		テント		プレイドーム	
		使用日数 （日）	稼働率 （%）	使用日数 （日）	稼働率 （%）	使用日数 （日）	稼働率 （%）
R4	311	165	53.1	148	47.6	299	96.1
R3	228	70	30.7	44	19.3	210	92.1
R2	247	137	55.5	55	22.3	232	93.9

■工事实績

倉庫設置工事（経年劣化のため倉庫2棟を更新したもの） 工事請負費 669,760円

令和4年度一般会計決算審査資料（歳出）

（課等名 生涯学習課）

ページ数	款	項	目	事業	節	資料要求事項
314	9	6	4	2		竜岩自然の家主催講座事業 参加人数、実績（過去5年間）

◎決算額 625,900円

（単位：人）

No.	講座名	H30	R1	R2	R3	R4
1	ドラゴンロックフェスタ	472	701			508
2	クライミング教室（少年）	331	328			217
3	クライミング教室（一般）	349	360			246
4	工作教室	189	279	27		
5	野鳥観察会	145	81	77	45	98
6	木工パズル教室	43	103	33	28	17
7	初心者登山教室	32	34	27	26	28
8	しめ飾り作り	30	29	33	35	24
9	初めてのヨガ		81	44	86	74
10	クリスマスリースを作ろう		16	24	7	42
11	初心者キャンプ教室					18
12	ほっけんぎょう	71	45	12		
13	健康レシピ	65	32			
合計		1,727	2,089	277	227	1,272

令和4年度一般会計決算審査資料（歳出）

（課等名 文化・スポーツ振興課）

ページ数	款	項	目	事業	節	資料要求事項
328	9	6	9	3	12	図書館の業務委託料、委託先、委託業務ごとの職員配置(正規、非正規) 図書司書数、レファレンスの実績と担当者

《決算認定資料 121 ページ》

◎決算額 82,276,506円

(内訳) 12 委託料 70,215,024円

【内訳 1】 管理業務委託料 68,970,000円

業務名称	筑紫野市民図書館運営業務委託		
委託先	株式会社筑紫ビル管理		
委託業務ごとの職員配置 (正規・非正規)	正規	14人	マネージャー 1人 サブマネージャー 2人 司書(職員) 11人 司書(パート) 10人 合計 24人
	非正規	10人	管理、館内奉仕業務は全員で行う
図書司書数	20人(司書資格保持者)		
レファレンスの実績と担当者数	6,465件	レファレンスは館内奉仕業務に含まれるため、全員で行う。	

【内訳 2】 図書館システム・機器運用保守業務委託料 1,245,024円

業務名称	図書館システム・機器運用保守点検業務委託
委託先	株式会社 BCC
業務内容	図書館業務・ホームページシステム及びシステム機器の保守点検

令和4年度一般会計決算審査資料（歳出）

（課等名 文化・スポーツ振興課）

ページ数	款	項	目	事業	節	資料要求事項
338	9	7	1	12		指定管理施設維持管理事業 内容、実績

◎決算額 82,273,320円

【需用費】 修繕料 925,320円

経年劣化により不具合が生じている設備の修繕を行った。

- ・山家スポーツ公園管理棟の自動ドア修繕
- ・農業者トレーニングセンター、山家スポーツ公園の外灯修繕

【委託料】

スポーツ施設等運営委託料 81,348,000円

委託料の内容：人件費、委託料、光熱水費、修繕料、備品購入費など

○指定管理業務内容及び実績

1. スポーツ施設等の利用の許可及び利用料金の収受に関する業務

【指定管理施設利用状況】

施設名	人数
勤労青少年ホーム	20,833人
農業者トレーニングセンター	64,944人
筑紫運動広場	19,459人
御笠運動広場	33,388人
山家スポーツ公園	36,087人
合計	174,711人

2. スポーツ施設、付属設備、備品等の維持管理に関する業務

建築設備の保守管理業務、清掃業務、施設保全業務、樹木等管理業務、スポーツ施設維持管理業務 など

3. スポーツの振興に関する事業の企画及び実施に関する業務

- ・勤労青少年ホーム主催講座
- ・健康教室等の開催
- ・トレーニング室の管理運営に関する業務
- ・スポーツ関係備品の貸出し など

# 令和4年度一般会計決算審査資料（全般）

（課等名 文化財課）

ページ数	款	項	目	事業	節	資料要求事項
						文化財の管理状況

## 1. 文化財発掘調査における出土品管理

### 1) 文化財発掘調査の工程

①発掘調査⇒②整理作業⇒③報告書作成⇒④出土品収蔵

### 2) 各工程の作業と保管場所

#### ①発掘調査【現場】

現地作業完了後に仮収蔵【収蔵施設】

#### ②整理作業【二日市分室】

収蔵施設から作業場所【二日市分室】に搬入

i) 洗浄・注記・接合 ⇒ ii) 写真撮影 ⇒ iii) 実測図作成

#### ③報告書作成【二日市分室】

i) 原稿作成 ⇒ ii) 編集 ⇒ iii) 報告書刊行

#### ④出土品収蔵【収蔵施設】

報告書刊行済みの出土品を【収蔵施設】に搬入、保管

## 2. 収蔵施設

### 1) 施設概要

施設名	構造	床面積	収蔵面積
宝満収蔵庫	鉄骨造	853.11 m <sup>2</sup>	490.00 m <sup>2</sup>
鳥越収蔵庫	3棟	672.23 m <sup>2</sup>	672.23 m <sup>2</sup>
	A棟 軽量鉄骨プレハブ	210.06 m <sup>2</sup>	210.06 m <sup>2</sup>
	B棟 軽量鉄骨プレハブ	252.11 m <sup>2</sup>	252.11 m <sup>2</sup>
	C棟 軽量鉄骨プレハブ	252.11 m <sup>2</sup>	252.11 m <sup>2</sup>

※宝満収蔵庫のうち約360 m<sup>2</sup>は、総務課が文書保管場所として使用

※宝満収蔵庫の収蔵スペースは、筑紫野市歴史博物館資料も収蔵

### 2) 所在地（裏面位置図）

宝満収蔵庫 大字原田 1342-1

鳥越収蔵庫 大字原田 1896-2、2003-1



令和4年度一般会計決算審査資料（歳出）

（課等名 文化財課）

ページ数	款	項	目	事業	節	資料要求事項
316	9	6	6	2		文化財整理報告事業 過去の発掘調査数、調査報告書の件数、進捗状況

《決算認定資料 124 ページ》

◎決算額 947,100円

1. 過去の発掘調査件数

239件（昭和46年4月1日～令和5年3月31日）

2. 調査報告書刊行件数

132件（119冊分）

3. 進捗状況

報告書刊行を計画的に進めるため、刊行の優先度が高いものから作業を進めている。

1) 令和4年度 報告書刊行

i) 柚ノ木遺跡 第2・3次発掘調査

ii) 常松遺跡 第5・6・7次発掘調査

2) 令和4年度 報告書増刷

i) 前畑遺跡 重要遺跡確認調査

# 令和4年度一般会計決算審査資料（歳出）

（課等名 都市計画課）

ページ数	款	項	目	事業	節	資料要求事項
254	7	4	1	16		都市計画基礎調査事業 事業内容 と成果

《決算認定資料 137 ページ》

◎決算額 8,778,000円

## 1. 事業内容

都市計画基礎調査とは、都市計画法の規定に基づき、都市計画区域における都市の現状、都市化の動向等について、概ね5年ごとに福岡県が実施する調査です。令和4年度に県からの委託を受け、指定された調査項目（人口、土地や建物の利用状況など）について、調書及び図面を作成し県に報告しました。

## 2. 主な成果

・土地利用状況（令和4年3月31日時点） （単位：ha）

用途	農地	山林	住宅用地	商業用地	工業用地	その他	都市計画区域
面積	752.5	1,231.3	804.5	144.5	102.4	1,357.8	4,393.0

・建物利用状況（令和4年3月31日時点） （単位：㎡）

用途	戸建住宅	共同住宅	商業施設	運輸倉庫	工場	その他	都市計画区域
延床面積	2,663,172	1,980,830	467,769	315,965	273,960	1,225,121	6,926,817



# 令和4年度一般会計決算審査資料（全般）

（課等名 建築課）

ページ数	款	項	目	事業	節	資料要求事項
						公共建築物長寿命化実施計画 進捗状況

## ◆令和4年度進捗状況

施設名	設計・工事等内容	区分	進捗
二日市コミュニティセンター	トイレ改修（御笠、山家含む）	機能改善	完
山家コミュニティセンター	EV更新	長寿命化	完
美咲隣保館	煙突撤去	耐震	完
岡田隣保館	大規模改修及び耐震改修	長寿命化・耐震	完
文化会館	空調設備更新設計	長寿命化	完
岡田集会所	外壁塗装改修	長寿命化	完
JR 二日市駅市民ホール	東口トイレ改修	機能改善	完
くすのき集会所	倉庫建替	新築	完
生涯学習センター	さんあいホール舞台機構の吊物ワイヤーロープ等更新	長寿命化	完
	事務室系統空調更新	長寿命化	完
図書館	受変電設備更新	長寿命化	完
歴史博物館	工作室・展示準備室系統空調設備更新	長寿命化	完
二日市小学校	トイレ改修	機能改善	完
二日市東小学校	トイレ改修	機能改善	完
吉木小学校	トイレ改修	機能改善	完
阿志岐小学校	トイレ改修	機能改善	完
山家小学校	トイレ改修	機能改善	完
筑紫小学校	校舎増築に伴う既存校舎窓アルミサッシ等改修	機能改善	完
山口小学校	トイレ改修	機能改善	完
	職員室空調設備更新	長寿命化	完
二日市北小学校	トイレ改修	機能改善	完
	PC室・放送室・TT室・図工室空調設備設置	新設	完
原田小学校	トイレ改修	機能改善	完
	受変電設備更新	長寿命化	完
	屋外倉庫建替	新築	完
	児童通用口門扉取替	長寿命化	完
筑紫東小学校	黒板灯取替	長寿命化	完
	車止め取替	機能改善	完
二日市中学校	部室屋内電灯設置	新設	完
筑山中学校	屋内運動場中規模改修設計	長寿命化	完
	管理教室棟会議室・自学室②・生徒会室空調設備設置	新設	完
天拝中学校	屋内運動場フロア改修	長寿命化	完
	屋内運動場防球ネット設置	新設	完
	管理教室棟トイレ改修	機能改善	完
	配膳室シャッター取替	長寿命化	完
筑紫野南中学校	黒板灯取替	長寿命化	完
学校給食共同調理場	屋上・外壁改修設計	長寿命化	完
吉木小学校学童保育所	空調設備更新	長寿命化	完
京町保育所	0,1歳児室床張替	長寿命化	完
京町児童センター・教育集会所	トイレ改修	機能改善	完
JR 二日市駅西口駐輪場	事務所建築工事	新築	完
JR 二日市駅西口駅前広場	トイレ建築工事	新築	完

令和4年度一般会計決算審査資料（ 歳出 ）

（課等名 建築課）

ページ数	款	項	目	事業	節	資料要求事項
94	2	1	8	19		空家等対策事業 内容と実績

◎決算額 533,873 円

◆事業内容

空家の発生を抑制することを目的として、市内7コミュニティセンターにて「人の終活・家の終活」セミナーを実施した。

また、相続人が存在しない空家1件について、相続財産管理人制度を活用し解消した。

◆セミナー

日程	会場	参加者数
令和4年7月15日（金）	山家コミュニティセンター	14人
令和4年7月20日（水）	筑紫南コミュニティセンター	9人
令和4年7月29日（金）	二日市コミュニティセンター	19人
令和4年8月4日（木）	筑紫コミュニティセンター	18人
令和4年12月1日（木）	御笠コミュニティセンター	14人
令和4年12月9日（金）	二日市東コミュニティセンター	28人
令和4年12月16日（金）	山口コミュニティセンター	4人
合計		106人

◆相続財産管理人制度費用内訳

・裁判所への予納金 350,000円 ・官報公告料 4,230円

# 令和4年度一般会計決算審査資料（歳出）

（課等名 建築課）

ページ数	款	項	目	事業	節	資料要求事項
238	6	1	2	16		経済対策事業住宅改修工事補助事業 内訳、経済効果、月別執行状況

《決算認定資料 43 ページ》

◎決算額 8,699,000 円

○経済対策事業住宅改修工事補助事業の内訳

地域経済及び市民生活の安定化を図るため、市民が市内の事業者によって、住宅の改修工事を行う場合に予算の範囲内において一部を補助する。

すべての工事費10万円以上の改修工事が対象

【経済対策事業住宅改修工事補助金事業実績】

- ・経済対策事業住宅改修工事補助金については、工事費の10% 限度額10万円

工事種類	件数	内訳 (件数)	全体工事金額 (円)	補助金額 (円)
バリアフリー改修工事	27	・浴室改修 (26)	50,877,491	2,566,000
		・段差解消 (1)	1,190,200	100,000
省エネ化改修工事	4	・二重サッシ (3)	2,606,400	198,000
		・断熱改修 (1)	1,143,780	100,000
耐久性能改修工事	62	・外部塗装 (56)	74,031,187	5,161,000
		・内部改修 (3)	26,246,000	274,000
		・屋根改修 (3)	3,860,430	300,000
耐震補強工事	0	・耐震補強 (0)	0	0
合 計	93		159,955,488	8,699,000

【住宅耐震改修工事補助金事業実績】

- ・住宅耐震改修工事費については、工事費の60% 限度額60万円

※住宅耐震改修工事費は昭和56年5月31日以前に建築された木造戸建て住宅が対象

工事種類	件数	内訳 (件数)	全体工事金額 (円)	補助金額 (円)
耐震改修工事	0	・耐震改修 (0)	0	0
合 計	0		0	0

○経済効果

経済効果については、補助事業をすることにより、市内の事業者に対する全体工事発注額が補助金額の1.8倍以上となっており効果があった。

令和4年度一般会計決算審査資料（歳出）

（課等名 建築課）

ページ数	款	項	目	事業	節	資料要求事項
238	6	1	2	16		経済対策事業住宅改修工事補助事業 内訳、経済効果、月別執行状況

○月別執行状況

補助金の申請受付は、令和4年4月20日から開始し、住宅改修補助金については、予算額に達した令和4年7月6日で受付を終了し、耐震改修補助金については、令和5年1月13日で受付を終了した。

補助金の執行については、第1回目の支払が令和4年7月5日で、最終支払日が令和5年4月5日だった。

※月別執行額

（単位：件、円）

年	月	住宅改修		耐震改修		合計	
		件数	執行額	件数	執行額	件数	執行額
4	7	19	1,661,000			19	1,661,000
	8	19	1,634,000			19	1,634,000
	9	19	1,872,000			19	1,872,000
	10	8	797,000			8	797,000
	11	5	481,000			5	481,000
	12	12	1,154,000			12	1,154,000
5	1	4	400,000			4	400,000
	2	2	200,000			2	200,000
	3	2	200,000			2	200,000
	4	3	300,000			3	300,000
合計		93	8,699,000	0	0	93	8,699,000

令和4年度一般会計決算審査資料（歳出）

（課等名 土木課）

ページ数	款	項	目	事業	節	資料要求事項
250	7	2	2	23		天拝公園北側道路整備事業 工事実績、進捗状況

《決算認定資料 133 ページ》

◎決算額 92,038,772円

【工事实績】

- ・湯町・岩永坂線道路新設工事（1工区）  
土工 V=4,780m<sup>3</sup>、残土処分工 V=4,850m<sup>3</sup>、法面整形工 A=384 m<sup>2</sup>
- ・湯町・岩永坂線道路改良工事（2工区）  
コンクリート張り工 A=183 m<sup>2</sup>、植生工 A=250 m<sup>2</sup>、ブロック積 A=318 m<sup>2</sup>  
側溝工（標準用 L=175m、集水用 L=22m、砂溜用 L=22m）
- ・道路附属施設工事  
張りコンクリート工 t=5cm A=137 m<sup>2</sup>、暗渠排水管 φ150 L=35m

【進捗状況】

- ・計画総延長 L=175m に対し、舗装工事を除く L=127m を施工済み。■
- ・土地売買契約 1 件（357.40 m<sup>2</sup>）令和 4 年 9 月 22 日契約 □□□□
- ・建物移転補償契約 1 件（建物移転・工作物移転・立木補償）令和 4 年 9 月 22 日契約 □□□□
- ・土地売買契約 1 件（786.13 m<sup>2</sup>）（令和 4 年度未契約のため令和 5 年度へ繰越）▨

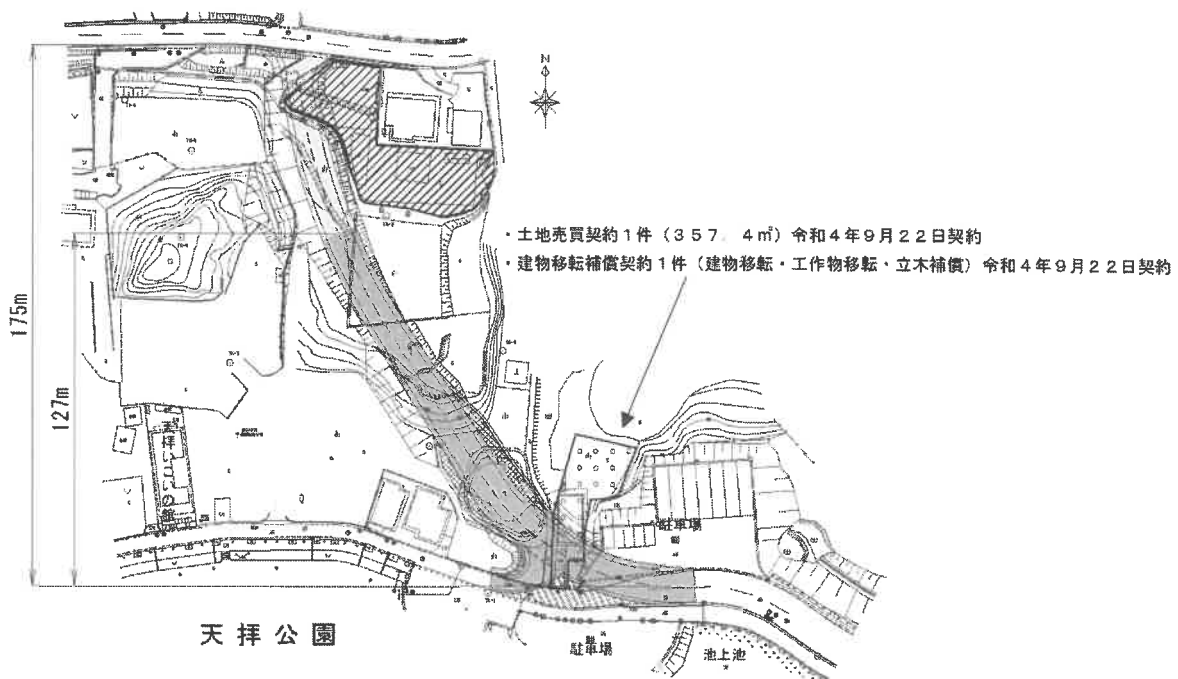

令和4年度一般会計決算審査資料（歳出）

（課等名 維持管理課）

ページ数	款	項	目	事業	節	資料要求事項
242	6	1	3	17		大門高架下駐車場管理事業 利用実績

◎決算額 1,881,821円

【大門高架下駐車場 概要】 収容台数 117台（無人ゲート方式）  
 料金体系 最初の4時間以内 無料  
 4時間を超え8時間以内 200円  
 8時間を超え4時間以内ごと 100円  
 24時間利用 600円

令和4年度 大門高架下駐車場利用実績

月	利用台数(台)	うち4時間以上(台)	売上(円)
4	8,765	786	260,100
5	8,402	714	240,500
6	7,826	842	281,000
7	7,539	756	234,500
8	7,357	702	248,100
9	7,264	874	326,500
10	8,862	865	313,200
11	8,661	898	305,400
12	7,648	695	264,900
1	8,358	704	250,900
2	8,147	692	252,500
3	9,217	884	333,000
合計	98,046	9,412	3,310,600

令和4年度一般会計決算審査資料（歳出）

（課等名 区画整理課）

ページ数	款	項	目	事業	節	資料要求事項
258	7	4	7	1		筑紫駅西口土地区画整理事業 内容と工事実績

《決算認定資料 138 ページ》

◎決算額 109,716,440円

**【事業の内容】**

筑紫野市大字筑紫及び若江の各一部において、無秩序な市街化に対処するとともに、良好な市街地を形成するため、土地区画整理事業により、西鉄天神大牟田線筑紫駅西口の駅前広場をはじめ都市計画道路、区画道路、公園、その他公共施設の整備や宅地の造成を行う。

**【工事の実績】**

- ① 宅地造成工事 A = 3,062 m<sup>2</sup>
- ② 道路舗装工事 L = 415 m
- ③ 仮設倉庫解体工事 N = 1 棟

**【工事を実施した箇所】**

別紙、「令和4年度施工箇所図」のとおり

令和4年度一般会計決算審査資料（ 歳出 ）

（課等名 区画整理課）

ページ数	款	項	目	事業	節	資料要求事項
260	7	4	8	1		筑紫地区まちづくり整備事業 内容と工事实績
<p>《決算認定資料 138 ページ》</p> <p>◎決算額 24,045,245円</p> <p><b>【事業の内容】</b></p> <p>筑紫駅西口土地区画整理事業の事業計画見直しに伴い、事業除外地区となった区域の公共施設の改善を行い、良好な市街地環境を形成するために、狭隘道路の拡幅や交差点の改良、公園整備などの「修復改善型まちづくり」整備事業を行う。</p> <p><b>【工事の実績】</b></p> <p>① 公園整備工事 ヤ公1 A=974m<sup>2</sup></p> <p>② 道路改良工事 BD-3、4 L=55m</p> <p><b>【工事を実施した箇所】</b></p> <p>別紙、「令和4年度施工箇所図」のとおり</p>						



令和4年度 施工箇所図

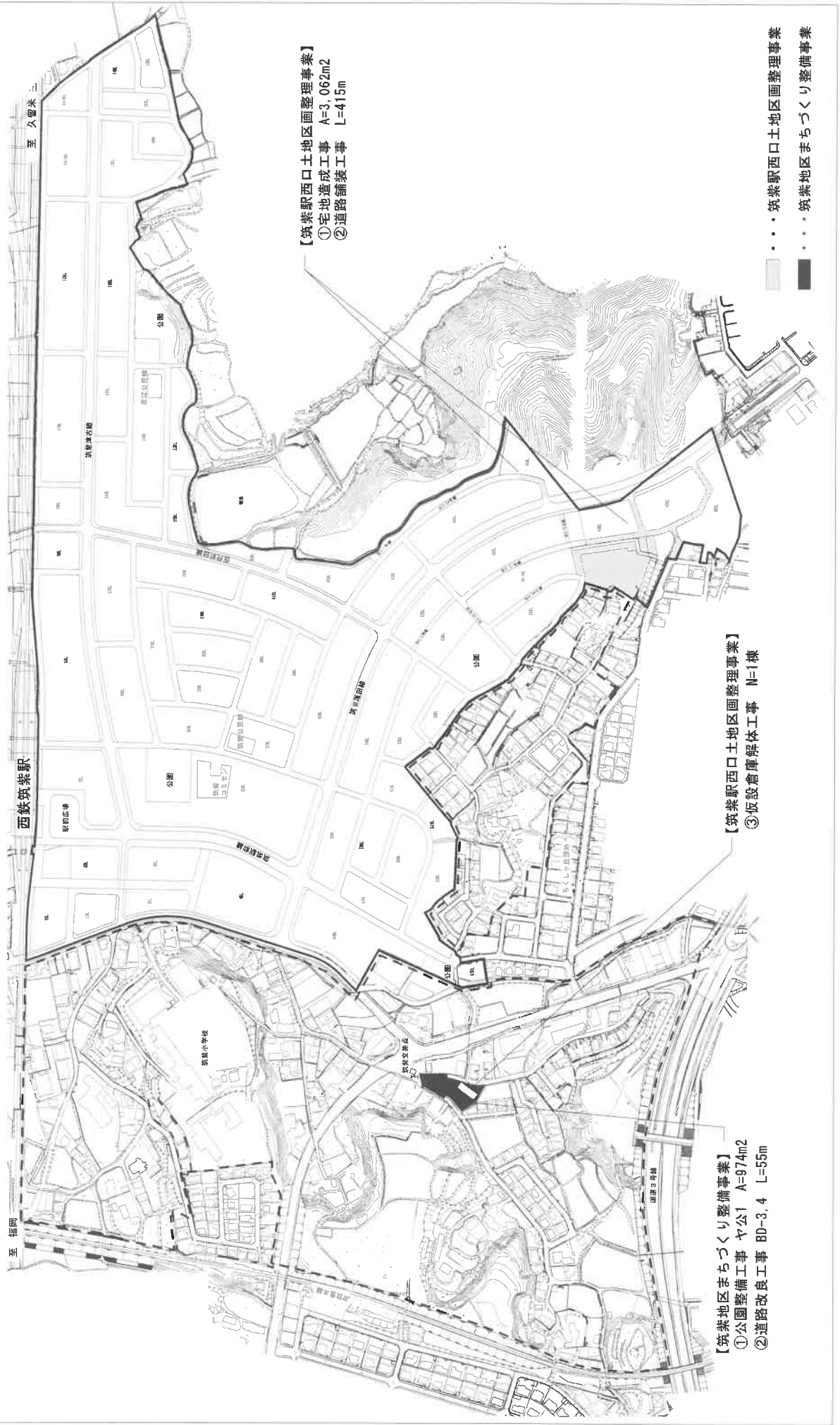

至 福岡

西鉄筑紫駅

至 八留米三

【筑紫駅西口土地区画整理事業】  
 ①宅地造成工事 A=3,062m<sup>2</sup>  
 ②道路舗装工事 L=415m

【筑紫地区まちづくり整備事業】  
 ①公園整備工事 ヤヤ公1 A=974m<sup>2</sup>  
 ②道路改良工事 BD-3.4 L=55m

【筑紫駅西口土地区画整理事業】  
 ③仮設倉庫解体工事 N=1棟

..... 筑紫駅西口土地区画整理事業  
 ■ 筑紫地区まちづくり整備事業

# 令和4年度一般会計決算審査資料（ 全般 ）

（課等名 環境課）

ページ数	款	項	目	事業	節	資料要求事項
						過去5年間のごみ搬入量（2市1町合計・筑紫野市分）過去5年間のランニングコスト

・過去5年間のごみ搬入量（2市1町合計・筑紫野市分）

（単位：t）

		平成30年度	令和元年度	令和2年度	令和3年度	令和4年度
可燃物	2市1町	43,861	44,410	42,973	42,735	42,216
	筑紫野市	25,261	25,536	24,882	24,621	24,424
缶	2市1町	199	200	213	201	169
	筑紫野市	156	160	170	158	130
ビン	2市1町	1,225	1,163	1,187	1,119	1,101
	筑紫野市	720	684	708	661	650
不燃物	2市1町	1,418	1,478	1,634	1,489	1,320
	筑紫野市	758	800	904	831	729
ボトル	2市1町	131	135	323	355	363
	筑紫野市	131	135	156	172	182
粗大ごみ	2市1町	4,264	4,556	5,128	4,770	4,551
	筑紫野市	2,382	2,545	3,003	2,795	2,618
トレイ	2市1町	1	1	1	1	1
	筑紫野市	1	1	1	1	1
紙パック	2市1町	3	3	4	4	4
	筑紫野市	3	3	4	4	4
紙製容器	2市1町	19	19	10	10	17
	筑紫野市	19	19	10	10	17
乾電池	2市1町	34	33	38	42	33
	筑紫野市	19	19	21	23	17
蛍光灯	2市1町	1	1	2	4	2
	筑紫野市	0	0	1	1	1
総合計	2市1町	51,155	51,999	51,513	50,720	49,775
	筑紫野市	29,450	29,901	29,858	29,271	28,772

※四捨五入のため、割合及び総合計が合わないことがあります。

・過去5年間のランニングコスト（2市1町・筑紫野市）

（単位：千円）

		平成30年度	令和元年度	令和2年度	令和3年度	令和4年度
維持管理費	2市1町	1,027,765	1,029,180	998,256	1,014,485	1,109,262
	筑紫野市	579,288	573,424	553,359	565,713	619,379

令和4年度一般会計決算審査資料（全般）

（課等名 環境課）

ページ数	款	項	目	事業	節	資料要求事項
						ごみ袋一覧表、前年度対比、ごみ袋単価・ごみ袋原価・2年分を1枚に集約

指定袋単価・指定袋原価・引渡枚数・引渡金額一覧

（単位：枚、円）

種類	単価	令和3年度			令和4年度		
		原価	引渡枚数	引渡金額	原価	引渡枚数	引渡金額
家庭系廃棄物 可燃物用指定袋(大)	50	14.00	2,820,000	141,000,000	14.33	2,808,400	140,420,000
家庭系廃棄物 可燃物用指定袋(普通)	30	10.10	1,290,000	38,700,000	10.40	1,299,800	38,994,000
家庭系廃棄物 可燃物用指定袋(小)	20	7.85	426,000	8,520,000	8.05	394,000	7,880,000
家庭系廃棄物 缶用指定袋(大)	30	12.70	96,000	2,880,000	13.10	88,000	2,640,000
家庭系廃棄物 缶用指定袋(小)	20	10.30	70,000	1,400,000	10.70	66,000	1,320,000
家庭系廃棄物 ビン用指定袋(大)	30	15.70	46,000	1,380,000	16.30	34,000	1,020,000
家庭系廃棄物 ビン用指定袋(小)	20	11.70	76,000	1,520,000	12.10	72,000	1,440,000
家庭系廃棄物 不燃物用指定袋(大)	30	14.50	144,000	4,320,000	14.90	126,000	3,780,000
家庭系廃棄物 不燃物用指定袋(小)	20	12.10	40,000	800,000	12.50	30,000	600,000
家庭系廃棄物 ペットボトル用指定袋	30	11.30	204,000	6,120,000	11.60	200,000	6,000,000
家庭系廃棄物 粗大ごみ専用指定シール	500	7.36・8.20	12,200	6,100,000	11.20	11,600	5,800,000
事業系廃棄物 可燃物用指定袋(大)	100	22.45	315,000	31,500,000	22.99	315,000	31,500,000
事業系廃棄物 可燃物用指定袋(普通)	57	14.45	620,000	35,340,000	14.60	634,600	36,172,200
事業系廃棄物 缶用指定袋	57	15.50	12,000	684,000	15.90	13,000	741,000
事業系廃棄物 ビン用指定袋	57	18.50	9,600	547,200	19.00	6,600	376,200
事業系廃棄物 不燃物用指定袋	57	16.30	13,000	741,000	16.70	12,000	684,000
事業系廃棄物 ペットボトル用指定袋	57	13.00	25,000	1,425,000	13.40	25,000	1,425,000
事業系廃棄物 粗大ごみ専用指定シール	500	-	20	10,000	-	20	10,000
計			6,218,820	282,987,200		6,136,020	280,802,400

令和4年度一般会計決算審査資料（全般）

（課等名 環境課）

ページ数	款	項	目	事業	節	資料要求事項
						リサイクル量と売却益（2市1町合計、筑紫野市分）品目別

令和4年度クリーンヒル宝満における品目別リサイクル量と売却益（2市1町合計・筑紫野市）

No	品目	リサイクル量（トン）		売却益（円）	
		2市1町	筑紫野市	2市1町	筑紫野市
1	鉄類	784	459	34,625,694	19,992,876
2	アルミ	139	88	31,316,725	18,082,277
3	その他金属	58	33	21,106,184	12,186,711
4	ビン類	574	338	121,389	70,090
5	紙類	58	42	716,616	413,774
6	布類	0	0	0	0
7	白色トレイ	1	1	0	0
8	ペットボトル	260	130	18,963,340	10,949,433
9	メタル	448	259	52,615,387	30,438,001
10	スラグ	4,859	2,813	0	0
11	小型家電	61	35	3,617,900	2,088,975
	合計	7,242	4,198	163,083,235	94,222,137

12	羽毛ふとん	376枚	243枚	133,430	77,042
----	-------	------	------	---------	--------

「12 羽毛ふとん」を含む売却益 2市1町 163,216,665円 筑紫野市 94,299,179円

※売却益に係る筑紫野市割合

- ・熱回収施設分・・・ 57.85%
- ・リサイクルセンター分・・・ 57.74%

令和4年度一般会計決算審査資料（ 歳出 ）

（課等名 環境課 ）

ページ数	款	項	目	事業	節	資料要求事項
214	4	1	6	15		外来生物等駆除事業 内容、実績、内訳

◎決算額 67,430円

特定外来生物アライグマ・オオキンケイギク防除講習会を実施

【講師】

株式会社 地域環境計画

【実施日、会場、対象者】

令和5年3月6日（月） 生涯学習センター 各コミュニティ協議会や各自治会の役員等

特定外来生物（アライグマ・セアカゴケグモ・オオキンケイギク）駆除等実績について

	発見および駆除数	主な確認場所
アライグマ	5頭	阿志岐、天山
セアカゴケグモ	30匹	山家、古賀
オオキンケイギク	ゴミ袋25袋以上	天拝坂、山家、若江、石崎

令和4年度一般会計決算審査資料（歳出）

（課等名 環境課）

ページ数	款	項	目	事業	節	資料要求事項
214	4	1	7	2		公害対策事業 委託内容、結果

◎決算額 5,507,967円

1 河川水質測定委託

委託料：2,152,513円

場所：公共用水域（10箇所）、地下水（5箇所）、ため池（1箇所）

調査結果：概ね環境基準を満たしていた。

2 自動車騒音常時監視調査委託

委託料：1,270,500円

場所：県道福岡筑紫野線

場所：筑紫野市杉塚

調査結果：概ね環境基準を満たしていた。

※NEXCO 西日本へ遮音壁設置要望のため  
調査結果：環境基準を超過していた。

3 平等寺・萩原地区水質調査委託

委託料：1,895,245円

(1) 平等寺地区水質調査

場所：8箇所（毎月5箇所、年2回5箇所。重複あり。）

調査結果：7月の水質調査において、1地点で生活環境の保全に関する環境基準（河川B類型）を上回る数値が確認された。その他の項目についても経年変化を確認しているが、大きな動きはなかった。

(2) 萩原地区水質調査

場所：排水処理施設2箇所、グラウンド井戸1箇所、民家井戸10箇所。

調査結果：1地点を除き水道法の水質基準に適合していた。適合していない地点について、人体には特に影響はないとのこと。また、他の採水箇所でも数値が高くないことから、萩原排水処理施設が影響している可能性は低く、水脈が以前と変わった可能性があるとのこと。

令和4年度一般会計決算審査資料（ 歳出 ）

（課等名 環境課）

ページ数	款	項	目	事業	節	資料要求事項
216	4	2	1	4		不法投棄対策事業 内容、不法投棄状況、対応

《決算認定資料 130 ページ》

◎決算額 580,339円

1. 道路などに不法投棄された廃棄物の回収、パトロール
2. 不法投棄警告看板の作成、配布
3. 老朽化したポイ捨て禁止看板の撤去

◎不法投棄状況、対応

年度	令和2年度	令和3年度	令和4年度
不法投棄された家電4品目	テレビ 24台 冷蔵庫・冷凍庫 10台 洗濯機・洗濯乾燥機 0台 エアコン 0台	テレビ 4台 冷蔵庫・冷凍庫 3台 洗濯機・洗濯乾燥機 1台 エアコン 0台	テレビ 14台 冷蔵庫・冷凍庫 11台 洗濯機・洗濯乾燥機 5台 エアコン 0台
通報件数	71	57	65
撤去件数	69	54	55
パトロール件数	89	85	106

令和4年度一般会計決算審査資料（歳出）

（課等名 環境課）

ページ数	款	項	目	事業	節	資料要求事項
						一部事務組合への負担金の推移(平成23年度～令和4年度)

《決算認定資料 130 ページ》

一部事務組合への負担金の推移(平成23年度～令和4年度) 【単位：円】

	筑慈苑施設組合	筑紫野・小郡・基山 清掃施設組合	両筑衛生施設組合
平成23年度	37,087,981	1,004,757,000	38,728,000
平成24年度	42,763,132	957,788,000	36,794,000
平成25年度	45,581,238	965,942,000	34,246,000
平成26年度	35,986,214	894,511,000	34,558,000
平成27年度	36,026,511	948,740,000	32,202,000
平成28年度	35,370,143	978,102,000	31,984,000
平成29年度	44,682,835	950,141,000	31,526,000
平成30年度	42,228,093	1,022,641,000	31,684,000
令和元年度	36,926,254	996,967,000	31,733,000
令和2年度	39,074,450	976,900,000	27,386,000
令和3年度	30,842,187	950,197,000	25,982,000
令和4年度	29,582,486	830,390,000	26,057,000



令和4年度一般会計決算審査資料（歳出）

（課等名 農政課）

ページ数	款	項	目	事業	節	資料要求事項
226	5	1	4	4		麦種子更新補助事業 内容、実績

◎決算額 750,000円

○麦種子更新補助事業 内容、実績

<内容>

穀物の種子については、自家採取を毎年繰り返していると品種の特性が薄れ、また、収量も低下する。このため、品種特性の確保と品質向上のために種子更新が必要であることから、JA 筑紫で麦種子を購入した麦作農家に対し、購入費用の一部を補助する。

<実績>

- ・令和4年度補助対象：40経営体
- ・補助金交付の流れとしては以下の図のとおり。

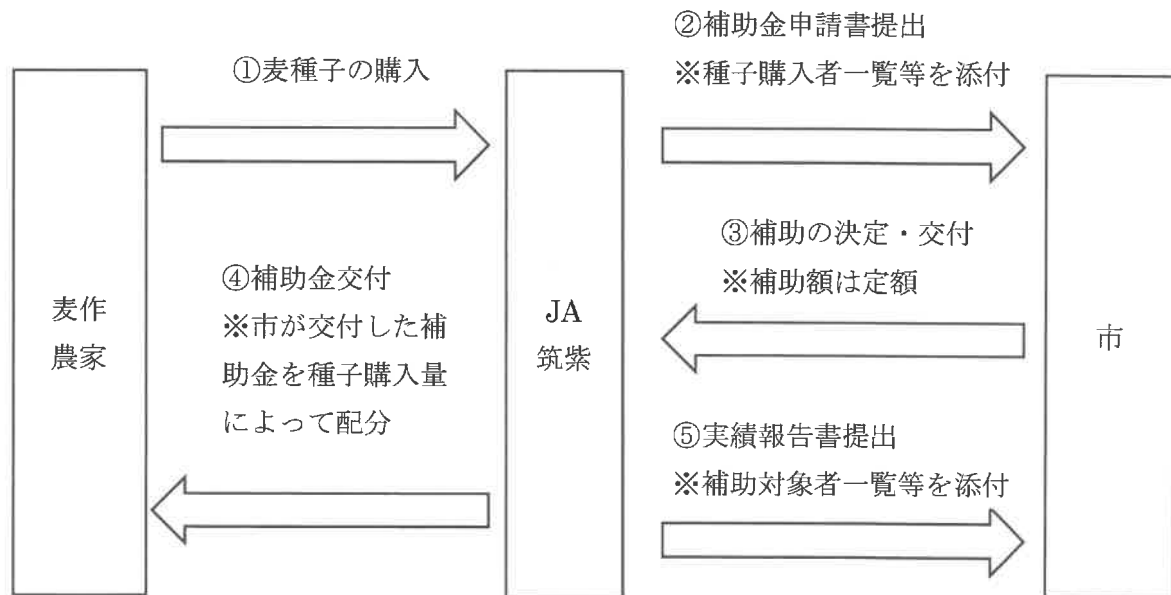

令和4年度一般会計決算審査資料（ 歳出 ）

（課等名 農政課）

ページ数	款	項	目	事業	節	資料要求事項
226	5	1	4	5		良質米種子更新補助事業 内容、実績

◎決算額 1,500,000円

○良質米種子更新補助事業 内容、実績

<内容>

穀物の種子については、自家採取を毎年繰り返していると品種の特性が薄れ、また、収量も低下する。このため、品種特性の確保と品質向上のために種子更新が必要であることから、JA 筑紫で米種子を購入した稲作農家に対し、購入費用の一部を補助する。

<実績>

- ・令和4年度補助対象：401経営体
- ・補助金交付の流れとしては以下の図のとおり。

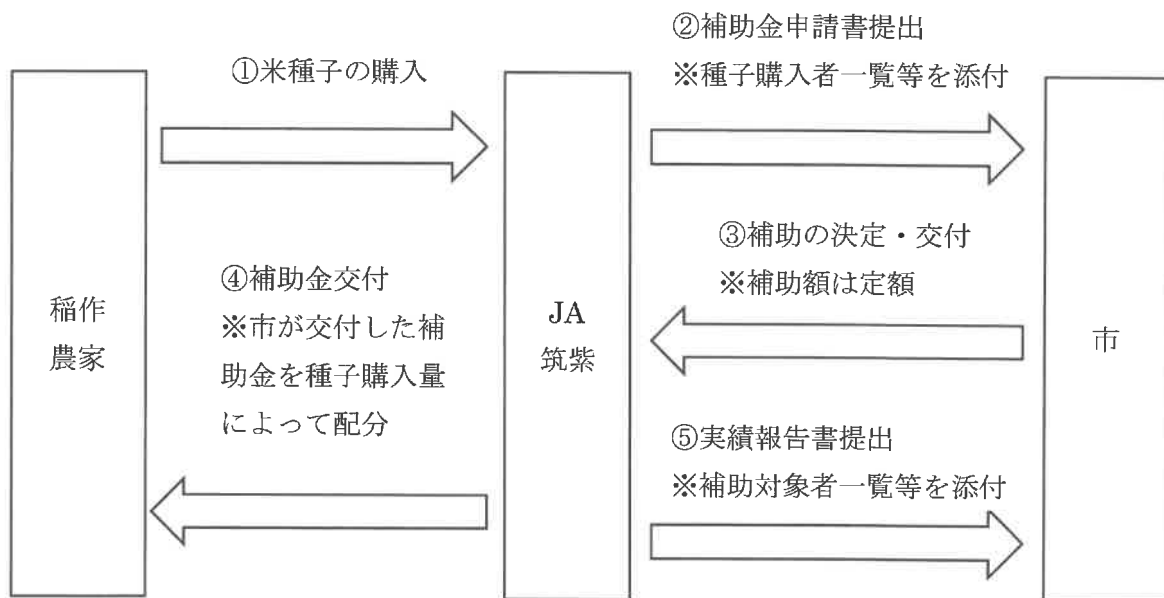

令和4年度一般会計決算審査資料（歳出）

（課等名 農政課）

ページ数	款	項	目	事業	節	資料要求事項
226	5	1	4	10		有害鳥獣対策事業 実績

◎決算額 1,361,650円

○有害鳥獣対策事業 実績

<報酬及び旅費>

鳥獣被害対策実施隊隊員報酬：55,000円 費用弁償：15,000円

<負担金>

鳥獣被害防止対策協議会負担金：1,000,000円

<補助金>

電気柵設置補助：14件 補助額：291,650円

罾猟免許取得補助：0件 補助額：0円

【捕獲頭羽数の推移】

（単位：頭羽）

	イノシシ	シカ	アナグマ	イタチ	アライ グマ	タヌキ	ホンド テン	ドバト	合計
令和2年度	644	45	29	20	37	3	9	167	954
令和3年度	670	74	24	1	43	5	2	24	843
令和4年度	838	110	37	1	92	4	3	24	1,109

【作物別の被害状況】

農林産物名	有害鳥獣名	被害面積 (a)	被害額 (千円)
水稲	イノシシ	350	3,676
タケノコ	イノシシ	188	705

令和4年度一般会計決算審査資料（歳出）

（課等名 農政課）

ページ数	款	項	目	事業	節	資料要求事項
226	5	1	4	13		中山間地域等直接支払事業 地域別事業内容

《決算認定資料 45 ページ》

◎決算額 14,587,566円

○中山間地域等直接支払事業 地域別事業内容

農業生産条件の不利な中山間地域等において、集落等を単位に、農用地を維持・管理していくための取決め（協定）を締結し、それに従って農業生産活動を行う場合に、面積に応じて一定額を交付する事業。集落協定に基づく活動として、

①農業生産活動等を継続するための活動

- ・耕作放棄の防止等の活動：適正な農業生産活動を通じた耕作放棄の防止、法面保護・改修、鳥獣被害の防止
- ・水路、農道等の管理活動：適切な施設の管理・補修（泥上げ、草刈等）

②農業生産活動等の体制整備のための取組

・集落戦略の作成（協定農用地の将来像及び協定農用地を含む集落全体の将来像、課題、対策について、協定参加者の話し合いをもとに作成する集落全体の指針）があり、各集落における①②の状況については以下のとおり。

No.	集落名	活動及び取組状況
1	柚須原	①②ともに実施
2	香園	①②ともに実施
3	本道寺	①②ともに実施
4	大石	①②ともに実施
5	山神	①②ともに実施
6	平等寺	①②ともに実施

令和4年度一般会計決算審査資料（ 歳出 ）

（課等名 農政課）

ページ数	款	項	目	事業	節	資料要求事項
232	5	1	6	7		多面的機能支払交付金事業 地域別取組状況

◎決算額 15,190,907円

○多面的機能支払交付金事業 地域別取組状況

地域共同で行う、多面的機能を支える活動や、地域資源（農地、水路、農道等）の質的向上を図る活動を支援する事業で、事業内容として、

- ①農地維持支払：地域資源の基礎的保全活動等の多面的機能を支える共同活動を支援
  - ・農地法面の草刈り、水路の泥上げ、農道の路面維持
  - ・農村の構造変化に対応した体制の拡充・強化、地域資源の保全管理に関する構想の策定
- ②資源向上支払：地域資源の質的向上を図る共同活動、施設の長寿命化のための活動を支援
  - ・水路、農道、ため池の軽微な補修、景観形成や生態系保全などの農村環境保全活動
  - ・老朽化が進む水路、農道などの長寿命化のための補修

があり、令和4年度の①②についての各地域での取り組み状況は以下の通り。

No.	地域名	取組状況	No.	地域名	取組状況
1	西小田	①②とも実施	10	下阿志岐	①のみ実施
2	香園	①②とも実施	11	上阿志岐東	①②とも実施
3	本道寺	①②とも実施	12	萩原	①②とも実施
4	平等寺	①②とも実施	13	永岡	①②とも実施
5	山神	①②とも実施	14	中阿志岐	①のみ実施
6	馬市	①②とも実施	15	天山	①のみ実施
7	山家中央	①②とも実施	16	東吉木	①②とも実施
8	隈	①のみ実施	17	常松	①②とも実施
9	西吉木	①のみ実施			

令和4年度一般会計決算審査資料（歳出）

（課等名 農政課）

ページ数	款	項	目	事業	節	資料要求事項
234	5	2	1	4		林業振興対策助成事業 造林事業補助金の内容（地図を含む）

《決算認定資料 47 ページ》

◎決算額 5,000,000円

【造林事業補助金の内容】

○造林事業補助金 2,000,000円

福岡県広域森林組合が行う造林事業に対し、森林所有者の負担軽減を目的として、「筑紫野市農林業振興補助金の交付に関する条例」に基づき、補助金の交付を行った。

交付対象造林事業 6.89ha（平等寺地区、御笠地区）

※地図については、別添のとおり。

令和4年度 造林事業補助金  
決算審査資料



# 令和4年度一般会計決算審査資料（歳出）

（課等名 農政課）

ページ数	款	項	目	事業	節	資料要求事項
234	5	2	1	7		森林環境譲与税活用事業 内容 (地図含む)
<p>《決算認定資料 47 ページ》</p> <p>◎決算額 23,195,700円</p> <p>【内容】</p> <p>○民有林森林資源解析業務委託（東部）3,212,000円  筑紫野市の民有林の森林資源に関する情報を詳細に把握するために、福岡県が実施した航空レーザー測量の成果をもとに森林資源解析（立木本数、樹種、樹高、材積等の推定）を行い、森林経営管理法に基づく森林経営管理制度や森林整備推進のための基礎資料を作成した。  実施範囲：筑紫野市東部 1,905ha</p> <p>○森林所有者意向調査業務委託 4,772,900円  経営管理が行われていない森林の所有者に対して、今後の経営意向を確認するために、アンケート調査を行った。  実施箇所：平等寺地区 97ha、調査人数 186名</p> <p>○放置竹林対策事業管理業務委託 3,490,300円  放置竹林による隣接した山林や林道への被害対策として、林道に接する竹林整備（竹伐採、植栽）を行った。  実施箇所：山口（林道仲屋敷線）、竹林整備 0.55ha</p> <p>○森林管理巡視業務委託 495,000円  市内民有林の森林状況を把握するとともに、該当所有者に対して必要な助言を行うため、定期的に森林および林道の巡視を行った。  対象民有林：3,839ha、巡視回数 21回</p> <p>○林道維持修繕工事 11,225,500円  林道の維持修繕工事を行った。  修繕工事 27件</p>						



# 令和4年度 森林環境譲与税活用事業 決算審査資料

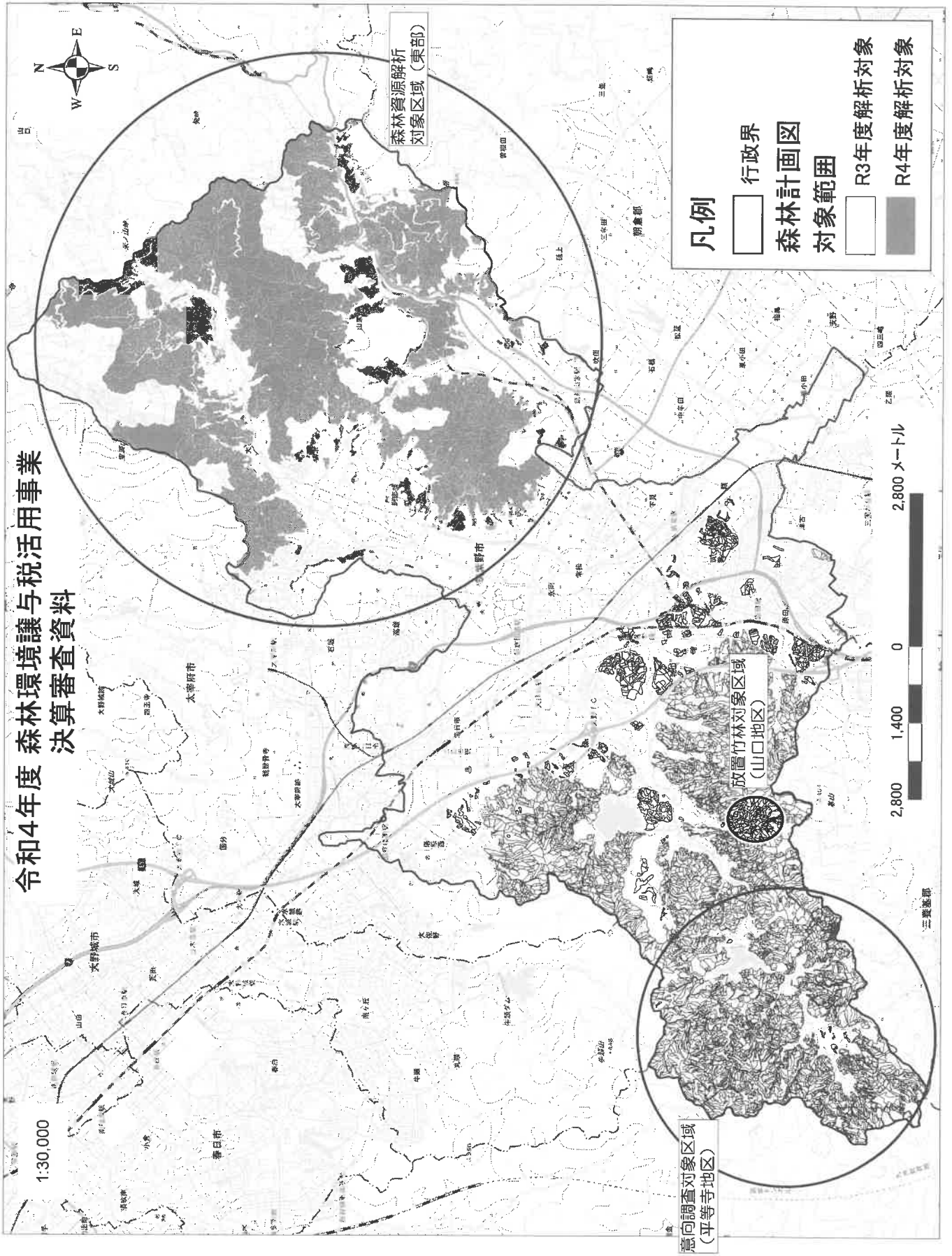

# 令和4年度一般会計決算審査資料（歳出）

（課等名 商工観光課）

ページ数	款	項	目	事業	節	資料要求事項
236	6	1	2	2	20	中小企業融資預託金制度の状況について(過去5年間の実績)

《決算認定資料 42 ページ》

◎決算額 284,895,376円

（内訳）20 貸付金 279,000,000円

## ○事業の概要

市が指定する金融機関が中小企業に融資するための原資の一部として、各指定金融機関に対し、年度当初に預託金を無利子で預託し、年度末に預託金を返還させるもの。

## ○筑紫野市中小企業融資制度運用状況

（単位：件、千円）

指定金融機関名	申込件数	申込金額	決定件数	決定金額	累計件数	貸出残高
福岡銀行	12	55,389	12	55,389	31	103,093
筑邦銀行	0	0	0	0	2	5,093
佐賀銀行	4	9,500	4	9,500	8	17,927
西日本シティ銀行	16	84,500	16	84,500	66	184,208
北九州銀行	0	0	0	0	0	0
福岡中央銀行	1	8,000	1	8,000	9	19,496
福岡県信用組合	4	12,000	4	12,000	8	19,697
合計	37	169,389	37	169,389	124	349,514

## ○過去5年間実績

（単位：件、千円）

区分	平成30年度	令和元年度	令和2年度	令和3年度	令和4年度
預託額	279,000	279,000	279,000	279,000	279,000
融資件数	46	60	12	14	37
融資額	240,000	255,400	47,500	72,300	169,389

令和4年度一般会計決算審査資料（歳出）

（課等名 商工観光課）

ページ数	款	項	目	事業	節	資料要求事項
238	6	1	2	11	18	空き店舗対策補助金 件数と金額、内容

《決算認定資料 42 ページ》

◎決算額 1,424,000円

（内訳）18負担金、補助及び交付金 1,424,000円

○事業の内容

市が指定した地域（中心市街地活性化地域：西鉄二日市駅からJR二日市駅周辺）において、1年以上入居者がいない空き店舗を対象に、そこで開業する事業者に対して家賃の一部を補助することにより、起業者への支援及び市内商業の活性化に寄与することを目的とする。

家賃に対して、開業の翌月から12ヶ月間は1/2（月上限5万円）、13ヶ月目から24ヶ月目まで1/4（月上限2万5千円）を補助する。

○補助の内訳

	補助額・補助件数	業種
継続分	975,000円 4件	<ul style="list-style-type: none"> <li>・小売業 1社</li> <li>・飲食サービス業 2社</li> <li>・生活関連サービス業 1社</li> </ul>
新規分	449,000円 2件	<ul style="list-style-type: none"> <li>・飲食サービス業 1社</li> <li>・生活関連サービス業 1社</li> </ul>
合計	1,424,000円 6件	<ul style="list-style-type: none"> <li>・小売業 1社</li> <li>・飲食サービス業 3社</li> <li>・生活関連サービス業 2社</li> </ul>

令和4年度一般会計決算審査資料（歳出）

（課等名 商工観光課）

ページ数	款	項	目	事業	節	資料要求事項
238	6	1	2	17		地域活性化商品券補助事業 実績

◎決算額 30,000,000円

○事業の目的

地域活性化商品券の発行に係る費用（プレミアム分等）を筑紫野市商工会に補助することにより、商品券発行で地域内消費を喚起し、商店街をはじめとした地域経済の活性化を図る。

○事業の実績

- ・商品券販売額 3億円
- ・プレミアム率 20%（6,000万円）
- ・商品券総額 3億6,000万円  
1冊12,000円分（一般券【大型店以外の商品券取扱い店舗で利用可】6,000円、共通券【全ての商品券取扱い店舗で利用可】6,000円）の商品券を10,000円で販売、1人10冊まで
- ・市補助額 3,000万円  
（プレミアム分6,000万円を、市と福岡県が3,000万円ずつ補助）
- ・周知方法 広報6月1日号に合わせてチラシを全戸配布。
- ・申込方法 はがき、インターネット

# 令和4年度一般会計決算審査資料（歳出）

（課等名 商工観光課）

ページ数	款	項	目	事業	節	資料要求事項
238	6	1	2	18		家計応援・キャッシュレス決済普及促進事業 実績・効果
<p>《決算認定資料 43 ページ》</p> <p>◎決算額 168,221,312円</p> <p>○事業の目的 物価高騰の影響を受ける家計の支援と地場経済の活性化を図るため、市内の対象店舗においてキャッシュレス決済手段（PayPay）で支払われた場合に、プレミアムポイントを付与する。（令和3年度に第1弾を実施し、令和4年度は第2弾、第3弾を実施。）</p> <p><b>【第2弾】</b></p> <p>○事業の概要</p> <ul style="list-style-type: none"> <li>・支援額 支払額の20%のプレミアムポイントを提供 (ポイント付与上限：1,000円／1回あたり、10,000円／期間内)</li> <li>・実施期間 令和4年9月1日～令和4年9月30日</li> <li>・委託料 84,995,476円（うち、ポイント付与額 79,979,313円）</li> </ul> <p>○事業の実績・効果</p> <ul style="list-style-type: none"> <li>・期間中の対象店舗での取引額 約5億4,200万円（前月比約5.3倍）</li> <li>・期間中のキャッシュレス決済利用者状況 前月比約2.6倍</li> </ul> <p><b>【第3弾】</b></p> <p>○事業の概要</p> <ul style="list-style-type: none"> <li>・支援額 支払額の20%のプレミアムポイントを提供 (ポイント付与上限：1,000円／1回あたり、5,000円／期間内)</li> <li>・実施期間 令和5年1月5日～令和5年1月31日</li> <li>・委託料 83,110,019円（うち、ポイント付与額 78,155,317円）</li> </ul> <p>○事業の実績・効果</p> <ul style="list-style-type: none"> <li>・期間中の対象店舗での取引額 約5億5,100万円（前月比約2.4倍）</li> <li>・期間中のキャッシュレス決済利用者状況 前月比約1.4倍</li> </ul>						

令和4年度一般会計決算審査資料（歳出）

（課等名 上下水道料金総務課）

ページ数	款	項	目	事業	節	資料要求事項
						一部事務組合への負担金の推移(平成23年度～令和4年度)

◎決算額 240,000円

山神水道企業団負担金（平成26年度以降）

年 度	負 担 金 (円)
平成26年度	260,000
平成27年度	268,000
平成28年度	238,000
平成29年度	206,000
平成30年度	271,000
令和元年度	276,000
令和2年度	233,000
令和3年度	240,000
令和4年度	240,000